



INFORME TECNICO
INF/MMM/DGAA/UF/N°1006/2025
I/05837/2025



A : Marco Antonio Calderón de la Barca Quintanilla
Ministro de Minería y Metalurgia

Israel Pablo Padilla Ayaviri
Director General de Asuntos Administrativos – DGAA

Juan Pablo Guerrero Carrillo
Jefe Unidad Financiera – UF

Marina Shirley Valdivia Ticona
Responsable de Presupuestos - UF

MBA Ing. Marco A. Calderón de la Barca
MINISTRO DE MINERÍA
Y METALURGIA

Lic. Israel Pablo Padilla Ayaviri
DIRECTOR GENERAL DE ASUNTOS
ADMINISTRATIVOS
MINISTERIO DE MINERÍA Y METALURGIA

Juan Pablo Guerrero Carrillo
JEFE UNIDAD FINANCIERA
MINISTERIO DE MINERÍA Y METALURGIA

REF. : **Ejecución, Seguimiento y Evaluación Presupuestaria del
Ministerio de Minería y Metalurgia al 30 de Noviembre de 2025.**

FECHA : 8 de Diciembre de 2025

En cumplimiento al Artículo 11° parágrafo segundo de la Ley No. 2042 de 21 de diciembre de 1999, art. 29 de las Normas Básicas del Sistema de Presupuestos, art. 24 del Reglamento Específico del Sistema de Presupuestos de la entidad, que establecen el Seguimiento y Evaluación de la Ejecución Presupuestaria en forma continua, por períodos y al cierre del ejercicio fiscal, informo a su autoridad lo siguiente:

I ANTECEDENTES

Ley N° 1613 publicada el 1 de enero de 2025, que puso en vigencia el Presupuesto General del Estado – PGE del sector público para la Gestión Fiscal 2025, en la cual el Ministerio de Minería y Metalurgia (MMM) cuenta con un Presupuesto Aprobado de Bs1.064.608.161,00 (Un Mil Sesenta y Cuatro Millones Seiscientos Ocho Mil Ciento Sesenta y Uno 00 /100 Bolivianos), de los cuales Bs35.608.161,00 (Treinta y Cinco Millones Seiscientos Ocho Mil Ciento Sesenta y Uno 00/100 Bolivianos) corresponde a gasto corriente y Bs1.029.000.000.00.- (Un Mil Veintinueve Millones 00/100 bolivianos) corresponde a gasto de Inversión. Es necesario resaltar para proyectos de Inversión Pública el Viceministerio de Inversión Pública y Financiamiento Externo (VIPFE) inscribió en el presupuesto del Ministerio de Minería y Metalurgia, en el Programa Sectorial "IMPLEMENTACIÓN PROGRAMA DE INVERSION SECTORIAL ORURO", destinado a proyectos de Inversión Pública un monto total de **Bs1.029.000.000.00.- (Un Mil Veintinueve Millones 00/100 bolivianos)** con Fuente 70 "Crédito Externo- Banco de Importaciones – Exportaciones China", con Categoría Programática 110 00760001200000 000, en la Unidad Ejecutora 002, en la partida 42230 "Otras Construcciones y Mejoras de Bienes Públicos de Dominio Privado", como muestra el Cuadro 1.



CUADRO N° 1
Presupuesto Aprobado 2025 – MMM
Al 30 Noviembre de 2025
(Expresado en Bolivianos)

TIPO DE RECURSO	INICIAL	VIGENTE	EJECUTADO	SALDO POR EJEC.	% EJEC.
CORRIENTE	35.608.161,00	35.608.161,00	18.912.644,56	16.695.516,44	53,11
INVERSION	1.029.000.000,00	1.029.000.000,00	0,00	1.029.000.000,00	0,00
TOTAL	1.064.608.161,00	1.064.608.161,00	18.912.644,56	1.045.695.516,44	1,78

Fuente: Sistema de Gestión Pública – SIGEP

II DESARROLLO

1.1 PRESUPUESTO DE GASTO CORRIENTE POR UNIDAD EJECUTORA

El Ministerio de Minería y Metalurgia, consigna a la Dirección Administrativa 01 "Dirección General de Asuntos Administrativos-DGAA", cuatro (4) Unidades Ejecutoras (UE).

La composición del presupuesto vigente al 30 de Noviembre de 2025, se resume en el siguiente cuadro y gráfico:

CUADRO N° 2
Presupuesto Aprobado Gasto Corriente Por U.E.
Al 30 Noviembre de 2025
(Expresado en Bolivianos)

UE	DENOMINACIÓN	PPTO. INICIAL	MOD.	PPTO. VIGENTE	%
01	Administración Central	24.650.512,00	-92.402,00	24.558.110,00	68,97%
02	Viceministerio Desarrollo de Productivo	5.167.382,00	32.479,00	5.199.861,00	14,60%
03	Viceministerio de Cooperativas Mineras	2.521.494,00	-830,00	2.520.664,00	7,08%
04	Viceministerio de Política Minera Regulación y Fiscalización	3.268.773,00	60.753,00	3.329.526,00	9,35%
TOTALES		35.608.161,00	0,00	35.608.161,00	100,00%

Fuente: Sistema de Gestión Pública – SIGEP

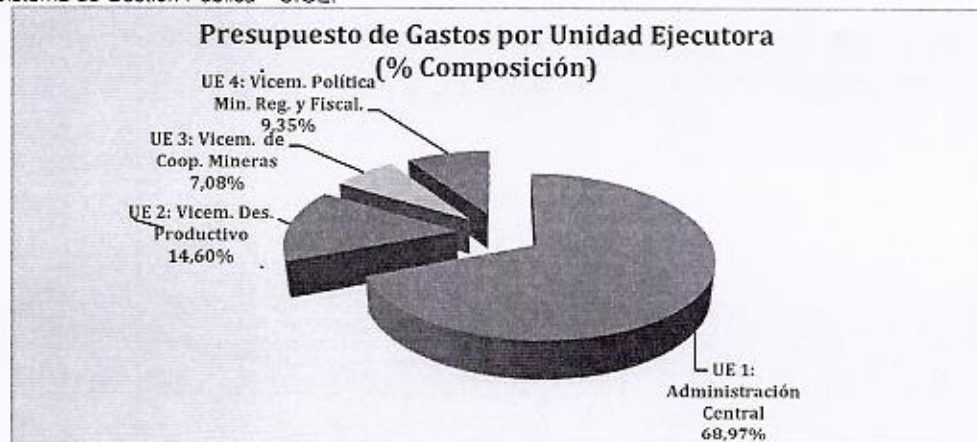



1.2 EJECUCIÓN PRESUPUESTARIA GENERAL DEL "MMM" POR UNIDAD EJECUTORA GASTO CORRIENTE

El Ministerio de Minería y Metalurgia presenta un presupuesto de gasto corriente vigente de **Bs35.608.161,00 (Treinta y Cinco Millones Seiscientos Ocho Mil Ciento Sesenta y Uno 00/100 bolivianos)**, al 30 de Noviembre de 2025, se alcanza una ejecución en gasto corriente total de **Bs18.912.644,56 (Dieciocho Millones Novecientos Doce Mil Seiscientos Cuarenta y Cuatro 56/100 bolivianos)** que representa el **53,11%**, divididos por U.E, como se muestra en el siguiente cuadro:

CUADRO N° 3
Ejecución del Presupuesto Aprobado Por U.E.
Al 30 Noviembre de 2025
(Expresado en Bolivianos)

DESCRIPCIÓN CAT. PRG.	PRESUPUESTO INICIAL	MOD.	PRESUP. VIG.	EJECUTADO	PORCEN.	SALDO P/EJECUTAR
Administración Central	24.650.512,00	-92.402,00	24.558.110,00	10.583.303,10	43,09%	13.974.806,90
Viceministerio Desarrollo de Productivo	5.167.382,00	32.479,00	5.199.861,00	3.927.322,25	75,53%	1.272.538,75
Viceministerio de Cooperativas Mineras	2.521.494,00	-830,00	2.520.664,00	1.835.015,52	72,80%	685.648,48
Viceministerio de Política Minera Regulación y Fiscalización	3.268.773,00	60.753,00	3.329.526,00	2.567.003,69	77,10%	762.522,31
Total	35.608.161,00	0,00	35.608.161,00	18.912.644,56	53,11%	16.695.516,44

Fuente: Sistema de Gestión Pública - SIGEP

Se puede observar las Unidades Ejecutoras con mayor participación de ejecución presupuestaria, la UE 4: Viceministerio de Política Minera, Regulación y Fiscalización presenta una ejecución presupuestaria del 77,10%; posteriormente la UE 2: Viceministerio de Minerales Tecnológicos y Desarrollo Productivo Minero Metalúrgico presenta una ejecución presupuestaria del 75,53%, posteriormente la UE 3: Viceministerio de Cooperativas Mineras presenta una ejecución presupuestaria del 72,80% y la UE 1: Administración Central alcanzó una ejecución del 43,09% del total del presupuesto ejecutado, como se observa en el siguiente cuadro y gráfico:

CUADRO N° 4
Ranking de Ejecución Presupuestaria Gasto Corriente Por U.E.
Al 30 Noviembre de 2025
(Expresado en Bolivianos)

PUESTO	UE	DESCRIPCION CAT PROG.	PRESUP. VIG.	EJECUTADO	SALDO P/EJEC.	%EJEC.
1ro	04	Viceministerio de Política Minera Regulación y Fiscalización	3.329.526,00	2.567.003,69	762.522,31	77,10
2do	02	Viceministerio Desarrollo de Productivo	5.199.861,00	3.927.322,25	1.272.538,75	75,53
3ro	03	Viceministerio de Cooperativas Mineras	2.520.664,00	1.835.015,52	685.648,48	72,80
4to	01	Administración Central	24.558.110,00	10.583.303,10	13.974.807,00	43,09
TOTAL			35.608.161,00	18.912.644,56	16.695.516,54	53,11

Fuente: Sistema de Gestión Pública - SIGEP



RANKING DE EJECUCION POR UE



1.3 PRESUPUESTO DE GASTO CORRIENTE DEL "MMM" POR FUENTE DE FINANCIAMIENTO

El presupuesto vigente al 30 de Noviembre de 2025, asciende **Bs35.608.161.- (Treinta y Cinco Millones Seiscientos Ocho Mil Ciento Sesenta y Uno 00/100 boliviano)**, para gastos de funcionamiento y está financiado por las siguientes fuentes:

- **Fuente 10-111 "Tesoro General de la Nación"**, por un importe total de **Bs23.514.910.-**
- **Fuente 11-000 "TGN-Otros Ingresos"** por un importe de **Bs10.100.000.-**
- **Fuente 42-230 "Transferencias de Recursos Específicos"** por **Bs1.993.251.-**

La composición porcentual y gráfico respectivo, al 30 de Noviembre de 2025, se refleja en el siguiente cuadro y gráfico:

CUADRO N° 5
Presupuesto por Fuente de Financiamiento Gasto Corriente
Al 30 Noviembre de 2025
(Expresado en Bolivianos)

Fuente	Denominación	Ppto. Inicial	Vigente	%
10	Tesoro General de la Nación	23.514.910,00	23.514.910,00	66,04%
11	T. G. N. Otros Ingresos	10.100.000,00	10.100.000,00	28,36%
42	Transferencias de Recursos Específicos	1.993.251,00	1.993.251,00	5,60%
Total		35.608.11,00	35.608.161,00	100,00%

Fuente: Sistema de Gestión Pública – SIGEP





1,4 EJECUCIÓN PRESUPUESTARIA POR FUENTE DE FINANCIAMIENTO – GASTO CORRIENTE

La ejecución a nivel de Fuente de Financiamiento de acuerdo a la información extraída del Sistema de Gestión Pública – SIGEP nos muestran que la Fuente de Financiamiento 10: Tesoro General de la Nación alcanzó una ejecución del 76,45; Fuente de Financiamiento 42 Transferencias de Recursos Específicos tiene una ejecución presupuestaria del 46,98% y la Fuente de Financiamiento 11: TGN-Otros Ingresos no arroja una ejecución presupuestaria, cómo se observa en el siguiente cuadro:

CUADRO N° 6
Presupuesto por Fuente de Financiamiento Gasto Corriente
Al 30 Noviembre de 2025
(Expresado en Bolivianos)

FTE	DESCRIPCION	PRESUP. INICIAL	PRESUP. VIG.	EJECUTADO	PORCEN.	SALDO P/EJEC.
10	Tesoro General de la Nación	23.514.910,00	23.514.910,00	17.976.119,44	76,45	5.538.790,56
11	T.G.N. Otros Ingresos	10.100.000,00	10.100.000,00	0,00	0,00	10.100.000,00
42	Transferencias de Recursos Específicos	1.993.251,00	1.993.251,00	936.525,12	46,98	1.056.725,88
Total		35.608.161,00	35.608.161,00	18.912.644,56	53,11	16.695.516,44

Fuente: Sistema de Gestión Pública – SIGEP

La ejecución presupuestaria a nivel Fuente de Financiamiento por Unidad Ejecutora, de acuerdo a la información extraída de Gestión Pública – SIGEP, nos muestra en el siguiente cuadro:

CUADRO N° 7
Presupuesto por Fuente de Financiamiento Gasto Corriente Por U.E.
Al 30 Noviembre de 2025
(Expresado en Bolivianos)

UE	FTE	PRESUP. INICIAL	MOD.	PRESUP. VIG.	EJECUTADO	PORCEN.	SALDO P/EJEC.
Administración Central	10	13.026.902,00	-92.402,00	12.934.500,00	9.882.101,78	76,40	3.052.398,22
Administración Central	11	10.100.000,00	0,00	10.100.000,00	0,00	0,00	10.100.000,00
Administración Central	42	1.523.610,00	0,00	1.523.610,00	701.201,32	46,02	822.408,68
Viceministerio Desarrollo de Productivo	10	5.035.388,00	32.479,00	5.067.867,00	3.864.854,25	76,26	1.203.012,75
Viceministerio Desarrollo de Productivo	42	131.994,00	0,00	131.994,00	62.468,00	47,33	69.526,00
Viceministerio de Cooperativas Mineras	10	2.398.736,00	-830,00	2.397.906,00	1.803.790,52	75,22	594.115,48
Viceministerio de Cooperativas Mineras	42	122.758,00	0,00	122.758,00	31.225,00	25,44	91.533,00
Viceministerio de Política Minera Regulación y Fiscalización	10	3.053.884,00	60.753,00	3.114.637,00	2.425.372,89	77,87	689.264,11
Viceministerio de Política Minera Regulación y Fiscalización	42	214.889,00	0,00	214.889,00	141.630,80	65,91	73.258,20
Total		35.608.161,00	0,00	35.608.161,00	18.912.644,56	53,11	16.695.516,44

Fuente: Sistema de Gestión Pública – SIGEP



1,5 EJECUCION PRESUPUESTARIA A NIVEL DE GRUPO DE GASTO CORRIENTE

El presupuesto Vigente a nivel grupo de gasto, muestra que el grupo de gasto 10000 "Servicios Personales", se destino al pago de Sueldos y salarios del personal incluyendo el total de remuneraciones y los aportes al sistema de prevision social; asimismo el grupo de gasto 20000 Servicios no Personales destinado para cubrir los gastos por la prestacion de servicios de carácter no personal, el grupo de gasto 30000 Materiales y Suministros destinado a gastos de funcionamiento, el grupo de gasto 40000 Activos Reales destinado a la adquisicion de activos; el grupo 5000 Activos Financieros y el grupo 80000 Impuestos, Regalías y Tasas destinado a cubrir el pago de impuestos, regalías y tasas

La ejecución presupuestaria a nivel grupo de gasto del MMM al 30 de Noviembre de 2025, alcanza a **Bs18.912.644,56 (Dieciocho Millones Novecientos Doce Mil Seiscientos Cuarenta y Cuatro 56/100 bolivianos)** que representa el **53,11%**, se muestra en el siguiente cuadro:

CUADRO N° 8
Presupuesto por Grupo de Gasto Corriente Por U.E.
Al 30 Noviembre de 2025
(Expresado en Bolivianos)

DESCRIPCIÓN GRUPO	PRESUPUESTO INICIAL	MOD. APROBADAS	PRESUP. VIG.	EJECUTADO	PORCEN.	SALDO P/EJCUTAR
SERVICIOS PERSONALES	19.314.185,00	0,00	19.314.185,00	14.809.755,76	76,68	4.504.429,24
SERVICIOS NO PERSONALES	4.726.687,00	-109.008,50	4.617.678,50	2.988.733,62	64,72	1.628.944,88
MATERIALES Y SUMINISTROS	1.180.321,00	108.528,50	1.288.849,50	901.154,38	69,92	387.695,12
ACTIVOS REALES	375.589,00	-7.000,00	368.589,00	200.439,80	54,38	168.149,20
ACTIVOS FINANCIEROS	10.000.000,00	0,00	10.000.000,00	0,00	0,00	10.000.000,00
IMPUESTOS, REGALÍAS Y TASAS	11.379,00	7.480,00	18.859,00	12.561,00	66,60	6.298,00
Total	35.608.161,00	0,00	35.608.161,00	18.912.644,56	53,11	16.695.516,44

Fuente: Sistema de Gestión Pública - SIGEP

EJEC. POR GRUPO DE GASTO



a) Ejecución Presupuestaria a nivel Grupo de Gasto de la Administración Central – DGAA Unidad Ejecutora 1

La **Unidad Ejecutora 01 (UE 1)** Administración Central "Dirección General de Asuntos Administrativos del Ministerio de Minería y Metalurgia, tiene un presupuesto vigente de **Bs24.558.110,00 (Veinticuatro Millones Quinientos Cincuenta y Ocho Mil Ciento Diez 00/100 bolivianos)** del cual se ejecutó **Bs10.583.303,10 (Diez Millones Quinientos Ochenta y Tres Mil Trescientos Tres 10/100 bolivianos)** representando el **43,09%**, como se refleja en el siguiente cuadro y gráfico:

CUADRO N° 9
Ejecución Presupuestaria De Gastos A Nivel Grupo De Gasto
Al 30 Noviembre de 2025
(Expresado en Bolivianos)

DESCRIPCION UNIDAD EJECUTORA	GRUPO GASTO	DESCRIPCIÓN GRUPO	PRESUPUESTO INICIAL	MOD.	PRESUPUESTO VIGENTE	EJECUTADO	% EJEC.
DIRECCIÓN GENERAL DE ASUNTOS ADM - DGAA	1	SERVICIOS PERSONALES	9.503.633,00	-92.402,00	9.411.231,00	7.231.681,62	76,84
	2	SEVICIOS NO PERSONALES	3.981.595,00	119.688,50	3.861.906,50	2.513.010,56	65,07
	3	MATERIALES Y SUMINISTROS	862.696,00	112.208,50	974.904,50	672.091,92	68,94
	4	ACTIVOS REALES	291.209,00	0,00	291.209,00	153.958,00	52,87
	5	ACTIVOS FINANCIEROS	10.000.000,00	0,00	10.000.000,00	0,00	0,00
	8	IMPUESTOS, REGALÍAS Y TASAS	11.379,00	7.480,00	18.859,00	12.561,00	66,60
Total			24.650.512,00	-92.402,00	24.558.110,00	10.583.303,10	43,09

Fuente: Sistema de Gestión Pública – SIGEP

EJECUCIÓN POR UNIDAD EJECUTORA 1



b) Viceministerio de Minería y Metalurgia – VMTDPM



El Viceministerio de Minerales Tecnológicos y Desarrollo Productivo Minero Metalúrgico-VMTDPM tiene un presupuesto vigente de **Bs5.199.861,00 (Cinco Millones Ciento Noventa y Nueve Mil Ochocientos Sesenta y Uno 00/100 bolivianos)**, del cual presenta una ejecución de **Bs3.927.322,25 (Tres Millones Novecientos Veintisiete Mil Trescientos Veintidós 25/100 bolivianos)**, representando el **75,53 %**, como se refleja en el siguiente cuadro y gráfico:

CUADRO N° 10

Ejecución Presupuestaria De Gastos A Nivel Grupo De Gasto Corriente

Al 30 Noviembre de 2025

(Expresado en Bolivianos)

DESCRIPCIÓN UNIDAD EJECUTORA	GRUPO GASTO	DESCRIPCIÓN GRUPO	PRESUPUESTO INICIAL	MOD.	PRESUPUESTO VIGENTE	EJECUTADO	% EJEC.
VICEMINISTERIO DE MINERALES TECNOLÓGICOS Y DESARROLLO PRODUCTIVO MINERO METALÚRGICO	1	SERVICIOS PERSONALES	4.801.988,00	32479	4.834.467,00	3.691.213,06	76,35
	2	SEVICIOS NO PERSONALES	223.494,00	10680	234.174,00	141.614,90	60,47
	3	MATERIALES Y SUMINISTROS	134.900,00	-3680	131.220,00	94.494,29	72,01
	4	ACTIVOS REALES	7.000,00	-7000	00,00	0,00	0,00
Total			5.167.382,00	32479	5.199.861,00	3.927.322,25	75,53

Fuente: Sistema de Gestión Pública - SIGEP

Ejecución Presupuestaria De Gastos A Nivel Grupo De Gasto de Inversión

GRUPO 4	CAT. PRG.	DESCRIPCIÓN CAT. PRG.	PRESUP. VIG.	EJECUTADO	PORCEN.
ACTIVOS REALES	110 00760001200000 000	PROGRAMA DE INVERSION SECTORIAL DE ORURO	1.029.000.000,00	0,00	0,00
Total			1.029.000.000,00	0,00	0,00

Fuente: Sistema de Gestión Pública - SIGEP

EJECUCIÓN POR UNIDAD EJECUTORA 2

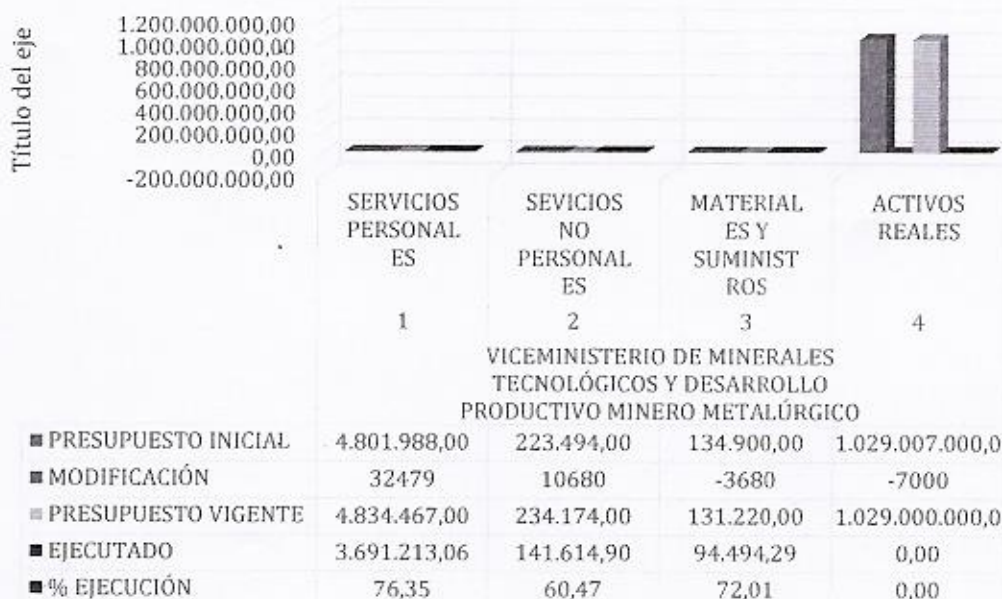

c) Viceministerio de Cooperativas Mineras-VCM

El Viceministerio de Cooperativas Mineras-VCM tiene un presupuesto vigente de **Bs2.520.664,00 (Dos Millones Quinientos Veinte Mil Seiscientos Sesenta y Cuatro 00/100 bolivianos)**, del cual presenta una ejecución de **Bs1.835.015,52 (Un Millón Ochocientos Treinta y Cinco Mil Quince 52/100 bolivianos)**, representando el **72,80%**, como se refleja en el siguiente cuadro y gráfico:

CUADRO N° 11

Ejecución Presupuestaria De Gastos A Nivel Grupo De Gasto

Al 30 Noviembre de 2025

(Expresado en Bolivianos)

DESCRIPCION UNIDAD EJECUTORA	GRUPO GASTO	DESCRIPCIÓN GASTO	PRESUPUESTO INICIAL	MOD.	PRESUPUESTO VIGENTE	EJECUTADO	% EJECUCIÓN
VICEMINISTERIO DE COOPERATIVAS MINERAS - VCM	1	SERVICIOS PERSONALES	2.259.304,00	-830	2.258.474,00	1.704.922,87	75,49
	2	SEVICIOS NO PERSONALES	163.378,00	0	163.378,00	83.416,00	51,06
	3	MATERIALES Y SUMINISTROS	69.432,00	0	69.432,00	46.676,65	67,23
	4	ACTIVOS REALES	29.380,00	0	29.380,00	0,00	0,00
Total			2.521.494,00	-830	2.520.664,00	1.835.015,52	72,80

Fuente: Sistema de Gestión Pública - SIGEP

EJECUCIÓN POR UNIDAD EJECUTORA 3



d) Viceministerio de Política Minera, Regulación y Fiscalización-VPMR

El Viceministerio de Política Minera, Regulación y Fiscalización-VPMRF, tiene un presupuesto vigente de **Bs3.329.526,00 (Tres Millones Trescientos Veintinueve Mil Quinientos Veintiséis 00/100 bolivianos)**, del cual presenta una ejecución de



Bs2.567.003,69 (Dos Millones Quinientos Sesenta y Siete Mil Tres 69/100 bolivianos) representando el 77,10%.

La Ejecución Presupuestaria de Gastos y su composición al 30 de Noviembre, se refleja en el siguiente cuadro y gráfico:

CUADRO N° 12
Ejecución Presupuestaria De Gastos A Nivel Grupo De Gasto
Al 30 Noviembre de 2025
(Expresado en Bolivianos)

DESCRIPCION UNIDAD EJECUTORA	GRUPO GASTO	DESCRIPCION GASTO	PRESUPUESTO INICIAL	MOD.	PRESUPUESTO VIGENTE	EJECUTADO	% EJECUCIÓN
VICEMINISTERIO DE POLÍTICA MINERA, REGULACIÓN Y FISCALIZACIÓN - VPMRF	1	SERVICIOS PERSONALES	2.749.260,00	60.753,00	2.810.013,00	2.181.938,21	77,65
	2	SEVICIOS NO PERSONALES	358.220,00	0,00	358.220,00	250.692,16	69,98
	3	MATERIALES Y SUMINISTROS	113.293,00	0,00	113.293,00	87.891,52	77,58
	4	ACTIVOS REALES	48.000,00	0,00	48.000,00	46.481,80	96,84
Total			3.268.773,00	60.753,00	3.329.526,00	2.567.003,69	77,10

Fuente: Sistema de Gestión Pública - SIGEP

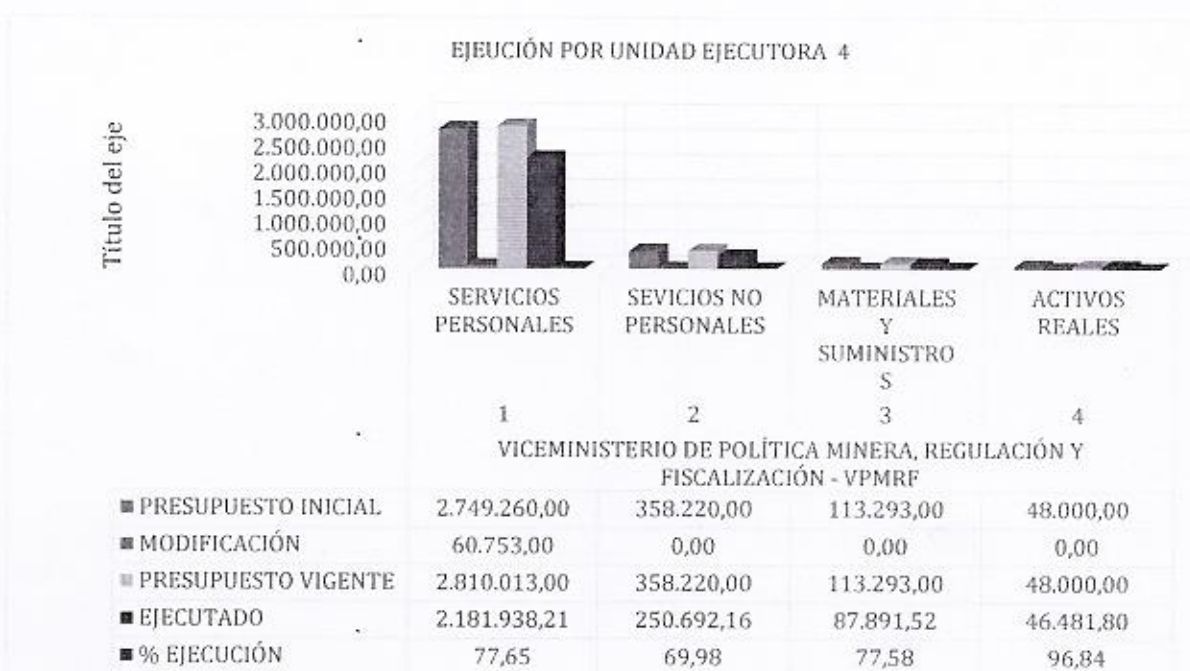

III. CONCLUSIONES

Por todo lo expuesto se concluye que el presupuesto en gasto corriente del Ministerio de Minería y Metalurgia vigente es de **Bs35.608.161,00.- (Treinta y Cinco Millones Seiscientos Ocho Mil Ciento Sesenta y Uno 00/100 boliviano)**, del cual al 30 de Noviembre se ejecutó **Bs18.912.644,56 (Dieciocho Millones Novecientos Doce Mil Seiscientos Cuarenta y Cuatro 56/100 bolivianos)** que representa el **53,11%**,





IV. RECOMENDACIÓN

En cumplimiento a norma vigente, solicito a su Autoridad la aprobación del presente informe, para la posterior difusión en la página WEB del MMM. Asimismo, remitir el presente informe a los correspondientes Viceministerios y a las Unidades Organizacionales dependientes de Despacho Ministerial, para que asuman las medidas correctivas oportunas a objeto de procurar un mejor Nivel de Ejecución Presupuestaria Institucional en la gestión 2025.

Es cuanto informo a su autoridad, para fines consiguientes.

Lic. Marina Shirley Yaldavia Ticona
RESPONSABLE DE PRESUPUESTOS - UF
MINISTERIO DE MINERÍA Y METALURGIA



H.R.: 1/05478/2025
IPPA/JPGC/msvt
C.c. Archivo

EJECUCIÓN PRESUPUESTARIA AL 30 DE NOVIEMBRE DEL 2025 DEL MINISTERIO DE MINERÍA Y METALURGÍA
EXPENDIARIOS EN BOLIVARIOS

ITEM	DA	UE	APERTURA	DESCRIPCIÓN ACTIVIDAD	GRUPO	DESCRIPCIÓN GRUPO	PARTIDA	DESCRIPCIÓN PARTIDA	FTE	ORG	MODIFICACIÓN	PPTO VIGENTE	EJECUTADO	SAÍDO
76	1	1	000 0 001	ACTIVIDAD CENTRAL	1	SERVICIOS PERSONALES	1.1.2.20	Bono de Asignación	10	111	65.884,00	216.409,00	170.889,50	45.419,50
76	1	1	000 0 001	ACTIVIDAD CENTRAL	1	SERVICIOS PERSONALES	1.1.4	Asignaciones Familiares	10	111	-11.952,00	619.938,00	0,00	619.938,00
76	1	1	000 0 001	ACTIVIDAD CENTRAL	1	SERVICIOS PERSONALES	1.1.6	Asignaciones Familiares	10	111	22.000,00	22.000,00	20.000,00	2.000,00
76	1	1	000 0 001	ACTIVIDAD CENTRAL	1	SERVICIOS PERSONALES	1.1.7	Sueldos	10	111	7.432.152,00	-209.415,00	5.963.682,54	1.259.054,46
76	1	1	000 0 001	ACTIVIDAD CENTRAL	1	SERVICIOS PERSONALES	1.1.9.20	Variaciones en Utilidades	10	111	49.933,00	49.933,00	22.511,13	27.421,87
76	1	1	000 0 001	ACTIVIDAD CENTRAL	1	SERVICIOS PERSONALES	1.1.9.20	Variaciones en Utilidades	10	111	758.268,00	-14.345,00	743.923,00	613.467,22
76	1	1	000 0 001	ACTIVIDAD CENTRAL	1	SERVICIOS PERSONALES	1.1.1.10	PRIMA DE RIESGO PROFESIONAL RÉGIMEN DE LARGO	10	111	129.664,00	-2.452,00	127.212,00	103.622,07
76	1	1	000 0 001	ACTIVIDAD CENTRAL	1	SERVICIOS PERSONALES	1.1.3.31	Aporte Patronal Solidario 3.5%	10	111	227.481,00	32.814,00	260.295,00	214.714,73
76	1	1	000 0 001	ACTIVIDAD CENTRAL	1	SERVICIOS PERSONALES	1.1.3	Aporte Patronal para Vivienda	10	111	151.653,00	-2.869,00	148.784,00	122.693,43
76	1	1	000 0 001	ACTIVIDAD CENTRAL	2	SERVICIOS NO PERSONALES	2.1.1	Comunicaciones	10	111	11.200,00	0,00	11.200,00	5.657,03
76	1	1	000 0 001	ACTIVIDAD CENTRAL	2	SERVICIOS NO PERSONALES	2.1.2	Energía Eléctrica	10	111	34.400,00	-6.000,00	8.345,50	2.054,50
76	1	1	000 0 001	ACTIVIDAD CENTRAL	2	SERVICIOS NO PERSONALES	2.1.3	Agua	10	111	8.400,00	-4.000,00	1.236,20	3.163,80
76	1	1	000 0 001	ACTIVIDAD CENTRAL	2	SERVICIOS NO PERSONALES	2.1.4	TELÉFONIA	10	111	146.000,00	-19.600,00	126.400,00	70.127,81
76	1	1	000 0 001	ACTIVIDAD CENTRAL	2	SERVICIOS NO PERSONALES	2.1.6	INTERNET	10	111	228.800,00	-85.473,50	143.326,50	114.687,76
76	1	1	000 0 001	ACTIVIDAD CENTRAL	2	SERVICIOS NO PERSONALES	2.2.1.10	Pasajes al Interior del País	10	111	100.000,00	0,00	98.750,00	1.250,00
76	1	1	000 0 001	ACTIVIDAD CENTRAL	2	SERVICIOS NO PERSONALES	2.2.1.10	Pasajes al Interior del País	42	230	50.000,00	0,00	37.876,00	12.124,00
76	1	1	000 0 001	ACTIVIDAD CENTRAL	2	SERVICIOS NO PERSONALES	2.2.1.20	Pasajes al Exterior del País	42	230	100.000,00	-60.000,00	40.000,00	0,00
76	1	1	000 0 001	ACTIVIDAD CENTRAL	2	SERVICIOS NO PERSONALES	2.2.2.10	Viajes por Viajes al Interior del País	10	111	50.000,00	1.140,00	51.140,00	50.855,50
76	1	1	000 0 001	ACTIVIDAD CENTRAL	2	SERVICIOS NO PERSONALES	2.2.2.10	Viajes por Viajes al Interior del País	42	230	30.000,00	115.000,00	145.000,00	118.883,28
76	1	1	000 0 001	ACTIVIDAD CENTRAL	2	SERVICIOS NO PERSONALES	2.2.2.20	Viajes por Viajes al Exterior del País	42	230	80.000,00	-50.000,00	30.000,00	0,00
76	1	1	000 0 001	ACTIVIDAD CENTRAL	2	SERVICIOS NO PERSONALES	2.2.3	Flotas y Almacenamiento	10	111	5.000,00	4.000,00	9.000,00	8.500,00
76	1	1	000 0 001	ACTIVIDAD CENTRAL	2	SERVICIOS NO PERSONALES	2.2.3	Flotas y Almacenamiento	42	230	2.000,00	0,00	2.000,00	1.000,00
76	1	1	000 0 001	ACTIVIDAD CENTRAL	2	SERVICIOS NO PERSONALES	2.2.5	Seguros	10	111	74.670,00	0,00	74.670,00	72.653,56
76	1	1	000 0 001	ACTIVIDAD CENTRAL	2	SERVICIOS NO PERSONALES	2.2.6	Transporte de Personal	10	111	2.000,00	0,00	2.000,00	575,60
76	1	1	000 0 001	ACTIVIDAD CENTRAL	2	SERVICIOS NO PERSONALES	2.2.2	Alquiler de Equipos y Maquinarias	10	111	12.000,00	0,00	12.000,00	0,00
76	1	1	000 0 001	ACTIVIDAD CENTRAL	2	SERVICIOS NO PERSONALES	2.2.2	Alquiler de Equipos y Maquinarias	42	230	10.000,00	0,00	10.000,00	0,00
76	1	1	000 0 001	ACTIVIDAD CENTRAL	2	SERVICIOS NO PERSONALES	2.3.4	Otros Alquileres	10	111	11.000,00	0,00	11.000,00	6.524,00
76	1	1	000 0 001	ACTIVIDAD CENTRAL	2	SERVICIOS NO PERSONALES	2.3.4	Otros Alquileres	42	230	20.000,00	0,00	20.000,00	17.500,00
76	1	1	000 0 001	ACTIVIDAD CENTRAL	2	SERVICIOS NO PERSONALES	2.4.1.10	Mantenimiento y Reparación de Inmuebles	10	111	1.141.356,00	30.000,00	1.171.356,00	875.821,10
76	1	1	000 0 001	ACTIVIDAD CENTRAL	2	SERVICIOS NO PERSONALES	2.4.1.10	Mantenimiento y Reparación de Inmuebles	42	230	53.644,00	0,00	53.644,00	36.458,60
76	1	1	000 0 001	ACTIVIDAD CENTRAL	2	SERVICIOS NO PERSONALES	2.4.1.20	MANTENIMIENTO Y REPARACIÓN DE VEHÍCULOS, M/30	10	111	180.000,00	23.600,00	203.600,00	173.654,34
76	1	1	000 0 001	ACTIVIDAD CENTRAL	2	SERVICIOS NO PERSONALES	2.4.1.20	MANTENIMIENTO Y REPARACIÓN DE VEHÍCULOS, M/42	10	111	48.400,00	0,00	48.400,00	29.945,66
76	1	1	000 0 001	ACTIVIDAD CENTRAL	2	SERVICIOS NO PERSONALES	2.4.1.30	Mantenimiento y Reparación de Muebles y Enseres	10	111	8.790,00	1.175,00	9.965,00	9.000,00
76	1	1	000 0 001	ACTIVIDAD CENTRAL	2	SERVICIOS NO PERSONALES	2.5.2.10	Consultoría por Producto	42	230	130.500,00	0,00	130.500,00	55.335,00
76	1	1	000 0 001	ACTIVIDAD CENTRAL	2	SERVICIOS NO PERSONALES	2.5.3	Consultoría y Gastos Bancarios	10	111	3.000,00	0,00	3.000,00	994,00
76	1	1	000 0 001	ACTIVIDAD CENTRAL	2	SERVICIOS NO PERSONALES	2.5.4	Lavandería, Limpieza e Higiene	10	111	179.400,00	-6.480,00	172.920,00	160.041,50
76	1	1	000 0 001	ACTIVIDAD CENTRAL	2	SERVICIOS NO PERSONALES	2.5.5	Publicidad	10	111	256.000,00	-60.000,00	236.000,00	230.347,60
76	1	1	000 0 001	ACTIVIDAD CENTRAL	2	SERVICIOS NO PERSONALES	2.5.5	Publicidad	42	230	240.000,00	0,00	240.000,00	38.381,00
76	1	1	000 0 001	ACTIVIDAD CENTRAL	2	SERVICIOS NO PERSONALES	2.5.6	Servicios de Imprenta, Fotocopiado y Fotográficos	10	111	84.000,00	0,00	84.000,00	26.267,67
76	1	1	000 0 001	ACTIVIDAD CENTRAL	2	SERVICIOS NO PERSONALES	2.5.6	Servicios de Imprenta, Fotocopiado y Fotográficos	42	230	81.011,00	0,00	81.011,00	54.357,78
76	1	1	000 0 001	ACTIVIDAD CENTRAL	2	SERVICIOS NO PERSONALES	2.5.7	Capacitación del Personal	10	111	12.000,00	0,00	12.000,00	0,00
76	1	1	000 0 001	ACTIVIDAD CENTRAL	2	SERVICIOS NO PERSONALES	2.5.7	Capacitación del Personal	42	230	26.400,00	0,00	26.400,00	0,00
76	1	1	000 0 001	ACTIVIDAD CENTRAL	2	SERVICIOS NO PERSONALES	2.5.9	Servicios Manuales	10	111	6.800,00	0,00	6.800,00	4.821,80
76	1	1	000 0 001	ACTIVIDAD CENTRAL	2	SERVICIOS NO PERSONALES	2.5.9	Servicios Manuales	42	230	5.000,00	0,00	5.000,00	0,00
76	1	1	000 0 001	ACTIVIDAD CENTRAL	2	SERVICIOS NO PERSONALES	2.6.2	Gastos Judiciales	10	111	20.000,00	0,00	20.000,00	1.220,00
76	1	1	000 0 001	ACTIVIDAD CENTRAL	2	SERVICIOS NO PERSONALES	2.6.2	Gastos Judiciales	42	230	16.700,00	0,00	16.700,00	2.300,00
76	1	1	000 0 001	ACTIVIDAD CENTRAL	2	SERVICIOS NO PERSONALES	2.6.3	Derechos sobre Bienes Intangibles	10	111	1.000,00	0,00	1.000,00	930,00
76	1	1	000 0 001	ACTIVIDAD CENTRAL	2	SERVICIOS NO PERSONALES	2.6.6.10	Gastos de Representación	10	111	289.200,00	0,00	289.200,00	238.145,00
76	1	1	000 0 001	ACTIVIDAD CENTRAL	2	SERVICIOS NO PERSONALES	2.6.9.10	Gastos de Representación	42	230	25.000,00	5.000,00	20.000,00	0,00
76	1	1	000 0 001	ACTIVIDAD CENTRAL	2	SERVICIOS NO PERSONALES	2.6.9.30	Pago por Trabajos Dirigidos y Pasantías	42	230	36.300,00	0,00	36.300,00	2.974,99
76	1	1	000 0 001	ACTIVIDAD CENTRAL	2	SERVICIOS NO PERSONALES	2.6.9.90	Otros	10	111	4.124,00	2.000,00	6.124,00	0,00
76	1	1	000 0 001	ACTIVIDAD CENTRAL	3	MATERIALES Y SUMINISTROS	3.1.1.10	GASTOS POR REFRIGERIOS AL PERSONAL PERMANENTE	10	111	244.944,00	0,00	244.944,00	189.108,00
76	1	1	000 0 001	ACTIVIDAD CENTRAL	3	MATERIALES Y SUMINISTROS	3.1.1.20	Gastos por Alimentación y Otros Similares	10	111	79.788,00	0,00	79.788,00	34.312,28
76	1	1	000 0 001	ACTIVIDAD CENTRAL	3	MATERIALES Y SUMINISTROS	3.1.1.20	Gastos por Alimentación y Otros Similares	42	230	60.712,00	0,00	60.712,00	30.978,75
76	1	1	000 0 001	ACTIVIDAD CENTRAL	3	MATERIALES Y SUMINISTROS	3.2.1	Papel	10	111	41.000,00	0,00	41.000,00	40.527,50
76	1	1	000 0 001	ACTIVIDAD CENTRAL	3	MATERIALES Y SUMINISTROS	3.2.2	Productos de Artes Gráficas	10	111	1.000,00	0,00	1.000,00	0,00
76	1	1	000 0 001	ACTIVIDAD CENTRAL	3	MATERIALES Y SUMINISTROS	3.2.2	Productos de Artes Gráficas	42	230	22.600,00	0,00	22.600,00	15.200,00
76	1	1	000 0 001	ACTIVIDAD CENTRAL	3	MATERIALES Y SUMINISTROS	3.2.3	Libros, Manuales y Revistas	10	111	1.700,00	0,00	1.700,00	0,00
76	1	1	000 0 001	ACTIVIDAD CENTRAL	3	MATERIALES Y SUMINISTROS	3.2.5	Perifoneos y Boletines	42	230	20.000,00	0,00	20.000,00	10.507,14
76	1	1	000 0 001	ACTIVIDAD CENTRAL	3	MATERIALES Y SUMINISTROS	3.3.1	HILADOS, TELAS, FIBRAS Y ALGODÓN	10	111	1.000,00	0,00	1.000,00	628,20



76	1	1	000.0.001	ACTIVIDAD CENTRAL	3	MATERIALES Y SUMINISTROS	3.3.2	Confecciones Textiles	10	111	2 000,00	0,00	2 000,00	1 640,00	360,00
76	1	1	000.0.001	ACTIVIDAD CENTRAL	3	MATERIALES Y SUMINISTROS	3.3.2	Confecciones Textiles	42	230	2 000,00	0,00	2 000,00	0,00	2 000,00
76	1	1	000.0.001	ACTIVIDAD CENTRAL	3	MATERIALES Y SUMINISTROS	3.3.3	Prendas de Vestir	42	230	3 520,00	0,00	3 520,00	3 036,00	484,00
76	1	1	000.0.001	ACTIVIDAD CENTRAL	3	MATERIALES Y SUMINISTROS	3.3.4	Cabales	42	230	1 800,00	0,00	1 800,00	1 580,00	220,00
76	1	1	000.0.001	ACTIVIDAD CENTRAL	3	MATERIALES Y SUMINISTROS	3.4.1.10	Combustibles, Lubrificantes y Derivados para Consumo	10	111	67 158,00	0,00	67 158,00	37 996,31	29 161,69
76	1	1	000.0.001	ACTIVIDAD CENTRAL	3	MATERIALES Y SUMINISTROS	3.4.1.10	Combustibles, Lubrificantes y Derivados para Consumo	42	230	52 842,00	0,00	52 842,00	25 822,16	27 019,84
76	1	1	000.0.001	ACTIVIDAD CENTRAL	3	MATERIALES Y SUMINISTROS	3.4.2	Productos Químicos y Farmacéuticos	10	111	2 000,00	0,00	2 000,00	240,00	1 760,00
76	1	1	000.0.001	ACTIVIDAD CENTRAL	3	MATERIALES Y SUMINISTROS	3.4.2	Productos Químicos y Farmacéuticos	42	230	1 400,00	0,00	1 400,00	600,00	800,00
76	1	1	000.0.001	ACTIVIDAD CENTRAL	3	MATERIALES Y SUMINISTROS	3.4.3	Lentes y Neumáticos	10	111	960,00	0,00	960,00	960,00	0,00
76	1	1	000.0.001	ACTIVIDAD CENTRAL	3	MATERIALES Y SUMINISTROS	3.4.3	Lentes y Neumáticos	42	230	28 000,00	0,00	28 000,00	27 996,00	4,00
76	1	1	000.0.001	ACTIVIDAD CENTRAL	3	MATERIALES Y SUMINISTROS	3.4.5	Productos de Metales no Ferrosos y Plásticos	10	111	2 000,00	0,00	2 000,00	497,00	1 503,00
76	1	1	000.0.001	ACTIVIDAD CENTRAL	3	MATERIALES Y SUMINISTROS	3.4.5	Productos de Metales no Ferrosos y Plásticos	42	230	2 000,00	0,00	2 000,00	0,00	2 000,00
76	1	1	000.0.001	ACTIVIDAD CENTRAL	3	MATERIALES Y SUMINISTROS	3.4.6	Productos Metálicos	10	111	2 000,00	0,00	2 000,00	215,00	1 785,00
76	1	1	000.0.001	ACTIVIDAD CENTRAL	3	MATERIALES Y SUMINISTROS	3.4.6	Productos Metálicos	42	230	2 000,00	0,00	2 000,00	0,00	2 000,00
76	1	1	000.0.001	ACTIVIDAD CENTRAL	3	MATERIALES Y SUMINISTROS	3.4.8	Herramientas Menores	10	111	2 500,00	0,00	2 500,00	0,00	2 500,00
76	1	1	000.0.001	ACTIVIDAD CENTRAL	3	MATERIALES Y SUMINISTROS	3.4.8	Herramientas Menores	42	230	2 000,00	0,00	2 000,00	0,00	2 000,00
76	1	1	000.0.001	ACTIVIDAD CENTRAL	3	MATERIALES Y SUMINISTROS	3.9.1	MATERIAL DE LIMPIEZA E HIGIENE	42	230	5 820,00	0,00	5 820,00	4 724,00	1 096,00
76	1	1	000.0.001	ACTIVIDAD CENTRAL	3	MATERIALES Y SUMINISTROS	3.9.4	Instrumental Menor Médico-Quirúrgico	10	111	1 160,00	0,00	1 160,00	140,00	1 020,00
76	1	1	000.0.001	ACTIVIDAD CENTRAL	3	MATERIALES Y SUMINISTROS	3.9.5	ÚTILES DE ESCRITORIO Y OFICINA	10	111	114 518,50	0,00	114 518,50	180 651,96	29 866,54
76	1	1	000.0.001	ACTIVIDAD CENTRAL	3	MATERIALES Y SUMINISTROS	3.9.5	ÚTILES DE ESCRITORIO Y OFICINA	42	230	52 000,00	0,00	52 000,00	45 167,62	6 832,38
76	1	1	000.0.001	ACTIVIDAD CENTRAL	3	MATERIALES Y SUMINISTROS	3.9.7	ÚTILES Y MATERIALES ELÉCTRICOS	10	111	20 000,00	0,00	20 000,00	2 499,00	17 501,00
76	1	1	000.0.001	ACTIVIDAD CENTRAL	3	MATERIALES Y SUMINISTROS	3.9.7	ÚTILES Y MATERIALES ELÉCTRICOS	42	230	14 752,00	0,00	14 752,00	5 835,00	8 917,00
76	1	1	000.0.001	ACTIVIDAD CENTRAL	3	MATERIALES Y SUMINISTROS	3.9.8	Otros Repuestos y Accesorios	10	111	5 000,00	0,00	5 000,00	4 000,00	9 000,00
76	1	1	000.0.001	ACTIVIDAD CENTRAL	3	MATERIALES Y SUMINISTROS	3.9.8	Otros Repuestos y Accesorios	42	230	6 000,00	0,00	6 000,00	0,00	6 000,00
76	1	1	000.0.001	ACTIVIDAD CENTRAL	3	MATERIALES Y SUMINISTROS	3.9.9.90	Otros Materiales y Suministros	10	111	1 000,00	0,00	1 000,00	0,00	1 000,00
76	1	1	000.0.001	ACTIVIDAD CENTRAL	4	ACTIVOS REALES	4.3.1.10	Equipo de Oficina y Muebles	42	230	42 000,00	0,00	42 000,00	0,00	42 000,00
76	1	1	000.0.001	ACTIVIDAD CENTRAL	4	ACTIVOS REALES	4.3.1.20	Equipo de Computación	42	230	245 209,00	0,00	245 209,00	129 369,00	105 840,00
76	1	1	000.0.001	ACTIVIDAD CENTRAL	4	ACTIVOS REALES	4.3.5	Equipo de Comunicación	42	230	4 000,00	0,00	4 000,00	24 589,00	21 911,00
76	1	1	000.0.001	ACTIVIDAD CENTRAL	8	IMPUESTOS, REGALÍAS Y TASAS	8.5.1	Tasas	10	111	10 413,00	0,00	10 413,00	11 854,00	2 219,00
76	1	1	000.0.001	ACTIVIDAD CENTRAL	8	IMPUESTOS, REGALÍAS Y TASAS	8.5.6	Multas	10	111	3 820,00	0,00	3 820,00	0,00	3 820,00
76	1	1	000.0.001	ACTIVIDAD CENTRAL	8	IMPUESTOS, REGALÍAS Y TASAS	8.5.9	Otros	10	111	966,00	0,00	966,00	707,00	259,00
76	1	1	000.0.001	ACTIVIDAD CENTRAL	2	SERVICIOS NO PERSONALES	2.6.9.90	Otros	11	0	14 502 032,00	0,00	14 502 032,00	10 571 013,10	3 930 596,90
76	1	1	000.0.002	CANON DE ARRENDAMIENTO	5	ACTIVOS FINANCIEROS	5.7.1	Incremento de Caja y Bancos	11	0	10 000 000,00	0,00	10 000 000,00	0,00	10 000 000,00
76	1	1	000.0.002	CANON DE ARRENDAMIENTO	5	ACTIVOS FINANCIEROS	5.7.1	Incremento de Caja y Bancos	11	0	10 000 000,00	0,00	10 000 000,00	0,00	10 000 000,00
76	1	1	000.0.099	CONTROL SOCIAL	2	SERVICIOS NO PERSONALES	2.3.2	Alquiler de Equipos y Maquinarias	10	111	3 500,00	0,00	3 500,00	3 000,00	500,00
76	1	1	000.0.099	CONTROL SOCIAL	2	SERVICIOS NO PERSONALES	2.3.4	Otros Alquileres	10	111	10 000,00	0,00	10 000,00	2 000,00	8 000,00
76	1	1	000.0.099	CONTROL SOCIAL	2	SERVICIOS NO PERSONALES	2.5.6	Servicios de Imprenta, Fotocopia y Fotográficos	10	111	16 000,00	0,00	16 000,00	0,00	16 000,00
76	1	1	000.0.099	CONTROL SOCIAL	2	SERVICIOS NO PERSONALES	2.5.7	Capacitación del Personal	10	111	8 000,00	0,00	8 000,00	4 200,00	3 800,00
76	1	1	000.0.099	CONTROL SOCIAL	3	MATERIALES Y SUMINISTROS	3.1.1.20	Gastos por Alimentación y Otros Similares	10	111	11 000,00	0,00	11 000,00	3 090,00	7 910,00
76	1	1	000.0.099	CONTROL SOCIAL	3	MATERIALES Y SUMINISTROS	3.1.1.20	Gastos por Alimentación y Otros Similares	10	111	48 500,00	0,00	48 500,00	32 290,00	16 210,00
76	1	1	000.0.099	CONTROL SOCIAL	3	MATERIALES Y SUMINISTROS	3.1.1.20	Gastos por Alimentación y Otros Similares	10	111	60 000,00	0,00	60 000,00	69 092,83	16 907,17
76	1	1	000.0.099	CONTROL SOCIAL	3	MATERIALES Y SUMINISTROS	3.1.1.20	Gastos por Alimentación y Otros Similares	10	111	319 755,00	0,00	319 755,00	315 171,00	4 584,00
76	1	1	000.0.099	CONTROL SOCIAL	3	MATERIALES Y SUMINISTROS	3.1.1.20	Gastos por Alimentación y Otros Similares	10	111	4 000,00	0,00	4 000,00	32 000,00	28 000,00
76	1	1	000.0.099	CONTROL SOCIAL	3	MATERIALES Y SUMINISTROS	3.1.1.20	Gastos por Alimentación y Otros Similares	10	111	3 777 060,00	0,00	3 777 060,00	3 078 858,20	698 201,80
76	1	1	000.0.099	CONTROL SOCIAL	3	MATERIALES Y SUMINISTROS	3.1.1.20	Gastos por Alimentación y Otros Similares	10	111	45 034,00	0,00	45 034,00	29 308,46	15 725,54
76	1	1	000.0.099	CONTROL SOCIAL	3	MATERIALES Y SUMINISTROS	3.1.1.20	Gastos por Alimentación y Otros Similares	10	111	383 706,00	0,00	383 706,00	309 795,11	73 910,89
76	1	1	000.0.099	CONTROL SOCIAL	3	MATERIALES Y SUMINISTROS	3.1.1.20	Gastos por Alimentación y Otros Similares	10	111	65 614,00	0,00	65 614,00	51 770,60	13 843,40
76	1	1	000.0.099	CONTROL SOCIAL	3	MATERIALES Y SUMINISTROS	3.1.1.20	Gastos por Alimentación y Otros Similares	10	111	115 112,00	0,00	115 112,00	108 428,86	6 683,14
76	1	1	000.0.099	CONTROL SOCIAL	3	MATERIALES Y SUMINISTROS	3.1.1.20	Gastos por Alimentación y Otros Similares	10	111	76 741,00	0,00	76 741,00	61 959,00	14 782,00
76	1	1	000.0.099	CONTROL SOCIAL	3	MATERIALES Y SUMINISTROS	3.1.1.20	Gastos por Alimentación y Otros Similares	10	111	30 000,00	0,00	30 000,00	21 596,00	8 404,00
76	1	1	000.0.099	CONTROL SOCIAL	3	MATERIALES Y SUMINISTROS	3.1.1.20	Gastos por Alimentación y Otros Similares	10	111	10 000,00	0,00	10 000,00	2 238,00	7 762,00
76	1	1	000.0.099	CONTROL SOCIAL	3	MATERIALES Y SUMINISTROS	3.1.1.20	Gastos por Alimentación y Otros Similares	10	111	20 000,00	0,00	20 000,00	0,00	20 000,00
76	1	1	000.0.099	CONTROL SOCIAL	3	MATERIALES Y SUMINISTROS	3.1.1.20	Gastos por Alimentación y Otros Similares	10	111	40 000,00	0,00	40 000,00	43 760,00	630,00
76	1	1	000.0.099	CONTROL SOCIAL	3	MATERIALES Y SUMINISTROS	3.1.1.20	Gastos por Alimentación y Otros Similares	10	111	20 000,00	0,00	20 000,00	45 970,00	25 970,00
76	1	1	000.0.099	CONTROL SOCIAL	3	MATERIALES Y SUMINISTROS	3.1.1.20	Gastos por Alimentación y Otros Similares	10	111	20 000,00	0,00	20 000,00	0,00	20 000,00
76	1	1	000.0.099	CONTROL SOCIAL	3	MATERIALES Y SUMINISTROS	3.1.1.20	Gastos por Alimentación y Otros Similares	10	111	20 000,00	0,00	20 000,00	0,00	20 000,00
76	1	1	000.0.099	CONTROL SOCIAL	3	MATERIALES Y SUMINISTROS	3.1.1.20	Gastos por Alimentación y Otros Similares	10	111	5 994,00	0,00	5 994,00	1 100,00	4 894,00
76	1	1	000.0.099	CONTROL SOCIAL	3	MATERIALES Y SUMINISTROS	3.1.1.20	Gastos por Alimentación y Otros Similares	10	111	35 000,00	0,00	35 000,00	31 240,00	3 760,00
76	1	1	000.0.099	CONTROL SOCIAL	3	MATERIALES Y SUMINISTROS	3.1.1.20	Gastos por Alimentación y Otros Similares	10	111	15 000,00	0,00	15 000,00	29 867,90	1 372,10
76	1	1	000.0.099	CONTROL SOCIAL	3	MATERIALES Y SUMINISTROS	3.1.1.20	Gastos por Alimentación y Otros Similares	10	111	5 000,00	0,00	5 000,00	5 000,00	0,00
76	1	1	000.0.099	CONTROL SOCIAL	3	MATERIALES Y SUMINISTROS	3.1.1.20	Gastos por Alimentación y Otros Similares	10	111	2 500,00	0,00	2 500,00	0,00	2 500,00
76	1	1	000.0.099	CONTROL SOCIAL	3	MATERIALES Y SUMINISTROS	3.1.1.20	Gastos por Alimentación y Otros Similares	10	111	2 500,00	0,00	2 500,00	0,00	2 500,00

76	1	2	110 0 001	ACTIVIDAD DE PROGRAMA 11 2	SERVICIOS NO PERSONALES	2.5.6	Servicios de Imprenta, Fotocopiado y Fotograficos	42	230	15,000.00	-9,475.00	5,575.00	5,340.00	235.00
76	1	2	110 0 001	ACTIVIDAD DE PROGRAMA 11 2	SERVICIOS NO PERSONALES	2.5.10	Gastos de Representación	42	230	5,000.00	0.00	5,000.00	0.00	5,000.00
76	1	2	110 0 001	ACTIVIDAD DE PROGRAMA 11 3	MATERIALES Y SUMINISTROS	3.1.1.10	GASTOS POR REFRIGERIOS AL PERSONAL PERMANENTE	10	111	113,400.00	0.00	113,400.00	81,611.00	31,789.00
76	1	2	110 0 001	ACTIVIDAD DE PROGRAMA 11 3	MATERIALES Y SUMINISTROS	3.1.1.20	Gastos por Alimentos y Otros Similares	42	230	6,500.00	-3,630.00	2,870.00	0.00	0.00
76	1	2	110 0 001	ACTIVIDAD DE PROGRAMA 11 3	MATERIALES Y SUMINISTROS	3.4.1.10	Combustibles, Lubricantes y Derivados para Consumo	10	111	15,000.00	0.00	15,000.00	10,062.29	4,937.71
76	1	2	110 0 001	ACTIVIDAD DE PROGRAMA 11 4	ACTIVOS REALES	4.3.1.10	Equipo de Oficina y Muebles	42	230	7,000.00	-7,000.00	0.00	0.00	0.00
76	1	2	110 0 001	ACTIVIDAD DE PROGRAMA 11 4	ACTIVOS REALES	4.3.1.10	Equipo de Oficina y Muebles	42	230	5,367,382.00	31,479.00	5,398,861.00	3,977,327.25	1,272,533.75
76	1	2	110 076000	PROGRAMA DE INVERSION SEC 4	ACTIVOS REALES	4.2.2.30	Otras Construcciones y Mejoras de Bienes Publicos	70	730	1,029,000,000.00	0.00	1,029,000,000.00	0.00	1,029,000,000.00
76	1	2	110 076000	PROGRAMA DE INVERSION SEC 4	ACTIVOS REALES	4.2.2.30	Otras Construcciones y Mejoras de Bienes Publicos	70	730	1,029,000,000.00	0.00	1,029,000,000.00	0.00	1,029,000,000.00
76	1	3	120 0 001	ACTIVIDAD DEL PROGRAMA 12 1	SERVICIOS PERSONALES	1.1.2.20	Bono de Antigüedad	10	111	29,125.00	22,316.00	51,439.00	42,528.75	8,910.25
76	1	3	120 0 001	ACTIVIDAD DEL PROGRAMA 12 1	SERVICIOS PERSONALES	1.1.4	Aguinaldo	10	111	150,035.00	-800.00	149,235.00	0.00	149,235.00
76	1	3	120 0 001	ACTIVIDAD DEL PROGRAMA 12 1	SERVICIOS PERSONALES	1.1.6	Asignaciones Familiares	10	111	2,000.00	0.00	2,000.00	10,000.00	0.00
76	1	3	120 0 001	ACTIVIDAD DEL PROGRAMA 12 1	SERVICIOS PERSONALES	1.1.7	Sueldos	10	111	1,771,296.00	-31,911.00	1,739,385.00	1,405,038.20	334,346.80
76	1	3	120 0 001	ACTIVIDAD DEL PROGRAMA 12 1	SERVICIOS PERSONALES	1.3.1.10	Regimen de Corto Plazo (Salud)	10	111	180,042.00	-959.00	179,083.00	144,756.70	34,326.30
76	1	3	120 0 001	ACTIVIDAD DEL PROGRAMA 12 1	SERVICIOS PERSONALES	1.3.1.20	PRIMA DE RIESGO PROFESIONAL REGIMEN DE LARGO PLAZO	10	111	30,787.00	-164.00	30,623.00	22,882.80	7,740.20
76	1	3	120 0 001	ACTIVIDAD DEL PROGRAMA 12 1	SERVICIOS PERSONALES	1.3.1.31	Aporte Patronal Solidario 3.5%	10	111	54,013.00	8,878.00	62,891.00	50,665.08	12,225.92
76	1	3	120 0 001	ACTIVIDAD DEL PROGRAMA 12 1	SERVICIOS PERSONALES	1.3.2	Aporte Patronal para Vivienda	10	111	36,008.00	-190.00	35,818.00	28,951.34	6,866.66
76	1	3	120 0 001	ACTIVIDAD DEL PROGRAMA 12 2	SERVICIOS NO PERSONALES	2.2.1.10	Pasajes al Interior del Pais	10	111	30,000.00	0.00	30,000.00	12,192.00	17,808.00
76	1	3	120 0 001	ACTIVIDAD DEL PROGRAMA 12 2	SERVICIOS NO PERSONALES	2.2.1.20	Pasajes al Exterior del Pais	42	230	20,000.00	-1,600.00	18,400.00	1,453.00	6,941.00
76	1	3	120 0 001	ACTIVIDAD DEL PROGRAMA 12 2	SERVICIOS NO PERSONALES	2.2.2.10	Pasajes por Viajes al Interior del Pais	10	111	40,000.00	0.00	40,000.00	99,999.00	1.00
76	1	3	120 0 001	ACTIVIDAD DEL PROGRAMA 12 2	SERVICIOS NO PERSONALES	2.2.2.20	Pasajes por Viajes al Exterior del Pais	42	230	20,000.00	0.00	20,000.00	21,885.00	29,714.00
76	1	3	120 0 001	ACTIVIDAD DEL PROGRAMA 12 2	SERVICIOS NO PERSONALES	2.2.2.30	Servicios de Imprenta, Fotocopiado y Fotograficos	42	230	18,378.00	0.00	18,378.00	7,880.00	10,498.00
76	1	3	120 0 001	ACTIVIDAD DEL PROGRAMA 12 2	SERVICIOS NO PERSONALES	2.5.6	Gastos de Representación	42	230	5,000.00	0.00	5,000.00	0.00	5,000.00
76	1	3	120 0 001	ACTIVIDAD DEL PROGRAMA 12 2	SERVICIOS NO PERSONALES	2.5.9.10	GASTOS POR REFRIGERIOS AL PERSONAL PERMANENTE	10	111	54,432.00	0.00	54,432.00	39,006.00	15,426.00
76	1	3	120 0 001	ACTIVIDAD DEL PROGRAMA 12 3	MATERIALES Y SUMINISTROS	3.1.1.10	GASTOS POR REFRIGERIOS AL PERSONAL PERMANENTE	10	111	21,308,572.00	-2,658.00	21,281,914.00	1,769,713.00	358,481.00
76	1	3	120 0 001	ACTIVIDAD DEL PROGRAMA 12 3	MATERIALES Y SUMINISTROS	3.4.1.10	Combustibles, Lubricantes y Derivados para Consumo	10	111	15,000.00	0.00	15,000.00	7,670.65	7,329.35
76	1	3	120 0 001	ACTIVIDAD DEL PROGRAMA 12 4	ACTIVOS REALES	4.3.7	Otra Maquinaria y Equipo	42	230	29,380.00	0.00	29,380.00	0.00	29,380.00
76	1	3	120 0 001	ACTIVIDAD DEL PROGRAMA 12 4	ACTIVOS REALES	4.3.7	Otra Maquinaria y Equipo	42	230	2,521,494.00	-830.00	2,520,664.00	1,835,015.52	685,648.48
76	1	4	130 0 001	ACTIVIDAD DEL PROGRAMA 13 1	SERVICIOS PERSONALES	1.1.2.20	Bono de Antigüedad	10	111	181,621.00	3,136.00	184,757.00	0.00	184,757.00
76	1	4	130 0 001	ACTIVIDAD DEL PROGRAMA 13 1	SERVICIOS PERSONALES	1.1.4	Aguinaldo	10	111	24,000.00	0.00	24,000.00	22,000.00	2,000.00
76	1	4	130 0 001	ACTIVIDAD DEL PROGRAMA 13 1	SERVICIOS PERSONALES	1.1.6	Asignaciones Familiares	10	111	2,130,852.00	-2,658.00	2,128,194.00	1,769,713.00	358,481.00
76	1	4	130 0 001	ACTIVIDAD DEL PROGRAMA 13 1	SERVICIOS PERSONALES	1.1.7	Sueldos	10	111	21,795.00	3,762.00	25,557.00	184,401.80	37,155.20
76	1	4	130 0 001	ACTIVIDAD DEL PROGRAMA 13 1	SERVICIOS PERSONALES	1.3.1.10	Regimen de Corto Plazo (Salud)	10	111	37,269.00	643.00	37,912.00	7,824.97	7,087.03
76	1	4	130 0 001	ACTIVIDAD DEL PROGRAMA 13 1	SERVICIOS PERSONALES	1.3.1.20	PRIMA DE RIESGO PROFESIONAL REGIMEN DE LARGO PLAZO	10	111	65,184.00	12,839.00	78,023.00	64,541.02	13,481.98
76	1	4	130 0 001	ACTIVIDAD DEL PROGRAMA 13 1	SERVICIOS PERSONALES	1.3.1.31	Aporte Patronal Solidario 3.5%	10	111	44,349.00	751.00	45,100.00	36,880.36	7,219.64
76	1	4	130 0 001	ACTIVIDAD DEL PROGRAMA 13 1	SERVICIOS PERSONALES	1.3.2	Aporte Patronal para Vivienda	10	111	30,000.00	0.00	30,000.00	420.00	29,580.00
76	1	4	130 0 001	ACTIVIDAD DEL PROGRAMA 13 2	SERVICIOS NO PERSONALES	2.2.1.10	Pasajes al Interior del Pais	10	111	10,000.00	0.00	10,000.00	480.00	9,520.00
76	1	4	130 0 001	ACTIVIDAD DEL PROGRAMA 13 2	SERVICIOS NO PERSONALES	2.2.1.20	Pasajes al Exterior del Pais	42	230	20,000.00	-10,000.00	10,000.00	0.00	10,000.00
76	1	4	130 0 001	ACTIVIDAD DEL PROGRAMA 13 2	SERVICIOS NO PERSONALES	2.2.2.10	Pasajes por Viajes al Interior del Pais	10	111	40,000.00	0.00	40,000.00	39,306.00	694.00
76	1	4	130 0 001	ACTIVIDAD DEL PROGRAMA 13 2	SERVICIOS NO PERSONALES	2.2.2.20	Pasajes por Viajes al Exterior del Pais	42	230	20,000.00	0.00	20,000.00	27,030.00	12,970.00
76	1	4	130 0 001	ACTIVIDAD DEL PROGRAMA 13 2	SERVICIOS NO PERSONALES	2.2.2.30	Servicios de Imprenta, Fotocopiado y Fotograficos	42	230	10,000.00	-10,000.00	0.00	0.00	0.00
76	1	4	130 0 001	ACTIVIDAD DEL PROGRAMA 13 2	SERVICIOS NO PERSONALES	2.5.3	Comisiones y Gastos Bancarios	10	111	3,000.00	0.00	3,000.00	834.29	2,165.71
76	1	4	130 0 001	ACTIVIDAD DEL PROGRAMA 13 2	SERVICIOS NO PERSONALES	2.5.5	Publicidad	42	230	18,000.00	0.00	18,000.00	13,481.00	4,519.00
76	1	4	130 0 001	ACTIVIDAD DEL PROGRAMA 13 2	SERVICIOS NO PERSONALES	2.5.6	Servicios de Imprenta, Fotocopiado y Fotograficos	42	230	39,100.00	0.00	39,100.00	20,698.00	18,402.00
76	1	4	130 0 001	ACTIVIDAD DEL PROGRAMA 13 2	SERVICIOS NO PERSONALES	2.6.3	Derivados sobre Bienes Intangibles	10	111	90,480.00	0.00	90,480.00	90,479.99	0.01
76	1	4	130 0 001	ACTIVIDAD DEL PROGRAMA 13 2	SERVICIOS NO PERSONALES	2.6.9.10	GASTOS POR REFRIGERIOS AL PERSONAL PERMANENTE	10	111	53,504.00	0.00	53,504.00	44,298.00	9,206.00
76	1	4	130 0 001	ACTIVIDAD DEL PROGRAMA 13 2	SERVICIOS NO PERSONALES	3.1.1.10	GASTOS POR REFRIGERIOS AL PERSONAL PERMANENTE	10	111	63,640.00	0.00	63,640.00	57,962.88	4,677.12
76	1	4	130 0 001	ACTIVIDAD DEL PROGRAMA 13 2	SERVICIOS NO PERSONALES	3.3.3	Premias de Vestir	42	230	6,000.00	0.00	6,000.00	4,700.00	1,300.00
76	1	4	130 0 001	ACTIVIDAD DEL PROGRAMA 13 2	SERVICIOS NO PERSONALES	3.3.4	Calzados	42	230	4,200.00	0.00	4,200.00	4,200.00	0.00
76	1	4	130 0 001	ACTIVIDAD DEL PROGRAMA 13 2	SERVICIOS NO PERSONALES	3.4.1.10	Combustibles, Lubricantes y Derivados para Consumo	10	111	15,000.00	0.00	15,000.00	10,133.52	4,866.48
76	1	4	130 0 001	ACTIVIDAD DEL PROGRAMA 13 2	SERVICIOS NO PERSONALES	3.4.4	Productos de Cuero y Caucho	42	230	360.00	0.00	360.00	90.00	270.00
76	1	4	130 0 001	ACTIVIDAD DEL PROGRAMA 13 2	SERVICIOS NO PERSONALES	3.4.5	Productos de Metales no Ferrosos y Plásticos	42	230	4,200.00	0.00	4,200.00	4,200.00	0.00
76	1	4	130 0 001	ACTIVIDAD DEL PROGRAMA 13 2	SERVICIOS NO PERSONALES	3.4.8	Herramientas Menores	42	230	900.00	0.00	900.00	900.00	0.00
76	1	4	130 0 001	ACTIVIDAD DEL PROGRAMA 13 2	SERVICIOS NO PERSONALES	3.9.8	Otros Repuestos y Accesorios	42	230	18,439.00	0.00	18,439.00	17,800.00	639.00
76	1	4	130 0 001	ACTIVIDAD DEL PROGRAMA 13 4	ACTIVOS REALES	4.3.1.20	Equipo de Computación	42	230	34,000.00	0.00	34,000.00	32,501.80	1,498.20
76	1	4	130 0 001	ACTIVIDAD DEL PROGRAMA 13 4	ACTIVOS REALES	4.3.4	Equipo Médico y de Laboratorio	42	230	6,000.00	0.00	6,000.00	6,000.00	0.00
76	1	4	130 0 001	ACTIVIDAD DEL PROGRAMA 13 4	ACTIVOS REALES	4.3.5	Equipo de Comunicación	42	230	8,000.00	0.00	8,000.00	7,980.00	20.00
76	1	4	130 0 001	ACTIVIDAD DEL PROGRAMA 13 4	ACTIVOS REALES	4.3.5	Equipo de Comunicación	42	230	3,268,773.00	60,753.00	3,329,526.00	2,567,003.69	762,522.31
76	1	4	130 0 001	ACTIVIDAD DEL PROGRAMA 13 4	ACTIVOS REALES	4.3.5	Equipo de Comunicación	42	230	1,064,608,161.00	0.00	1,064,608,161.00	18,912,644.56	1,045,695,516.44
76	1	4	130 0 001	ACTIVIDAD DEL PROGRAMA 13 4	ACTIVOS REALES	4.3.5	Equipo de Comunicación	42	230	1,064,608,161.00	0.00	1,064,608,161.00	18,912,644.56	1,045,695,516.44



Objeto	Descripción Objeto Del Gasto	Presupuesto Inicial	Mod. Aprobadas	Presup. Vig.	Preventivo	Compromiso	Devengado	Pagado	Saldo Per	Porcen	Saldo Deveng.
Entidad	76	Ministerio de Minería y Metalurgia									
DA	1	DIRECCIÓN GENERAL DE ASUNTOS ADMINISTRATIVOS-MMM									
UE	1	DIRECCIÓN GENERAL DE ASUNTOS ADMINISTRATIVOS - DGAA									
Cat. Prg.	000 0 001	ACTIVIDAD CENTRAL									
FTE	10	Tesoro General de la Nación									
Org.	111	Tesoro General de la Nación									
1 1 2 20	Bono de Antigüedad	150 525,00	65 884,00	216 409,00	170 889,50	170 889,50	170 889,50	170 889,50	0,00	79,01	45 419,50
1 1 4	Aguinaldos	631 890,00	-11 952,00	619 938,00	0,00	0,00	0,00	0,00	0,00	0,00	619 938,00
1 1 6	Asignaciones Familiares	22 000,00	0,00	22 000,00	20 000,00	20 000,00	20 000,00	20 000,00	0,00	90,91	2 000,00
1 1 7	Sueldos	7 432 152,00	-209 415,00	7 222 737,00	5 963 682,54	5 963 682,54	5 963 682,54	5 963 682,54	0,00	82,57	1 259 054,46
1 1 9 20	Vacaciones no Utilizadas	0,00	49 933,00	49 933,00	22 512,13	22 512,13	22 512,13	0,00	22 512,13	45,08	27 420,87
1 3 1 10	Régimen de Corto Plazo (Salud)	758 200,00	-14 345,00	743 855,00	613 467,22	613 467,22	613 467,22	613 467,22	0,00	82,46	130 455,78
1 3 1 20	PRIMA DE RIESGO PROFESIONAL	129 664,00	-2 452,00	127 212,00	103 622,07	103 622,07	103 622,07	103 622,07	0,00	81,46	23 589,93
1 3 1 31	RÉGIMEN DE LARGO PLAZO	227 481,00	32 814,00	260 295,00	214 714,73	214 714,73	214 714,73	214 714,73	0,00	82,49	45 580,27
1 3 2	Aporte Patronal para Vivienda	151 653,00	-2 869,00	148 784,00	122 693,43	122 693,43	122 693,43	122 693,43	0,00	82,46	26 090,57
1 1 1	Comunicaciones	11 200,00	0,00	11 200,00	10 185,00	5 542,97	5 542,97	5 409,05	133,92	49,49	5 657,00
2 1 2	Energía Eléctrica	14 400,00	-6 000,00	8 400,00	6 345,50	6 345,50	6 345,50	5 556,50	789,00	75,54	2 054,50
2 1 3	Agua	8 400,00	-4 000,00	4 400,00	1 236,20	1 236,20	1 236,20	1 236,20	0,00	28,10	3 163,80
2 1 4	TELEFONÍA	145 000,00	-19 600,00	125 400,00	101 761,38	70 172,81	70 172,81	61 925,85	8 246,96	55,52	56 227,15
2 1 6	INTERNET	228 000,00	-85 473,50	143 326,50	114 687,76	114 687,76	114 687,76	105 233,38	9 454,38	80,02	28 638,74
2 2 1 10	Pasajes al Interior del País	100 000,00	0,00	100 000,00	98 193,60	98 193,60	98 193,60	78 540,00	20 210,00	98,75	1 250,00
2 2 2 10	Válidos por Viajes al Interior del País	50 000,00	1 140,00	51 140,00	50 855,50	50 855,50	50 855,50	50 855,50	0,00	99,44	284,50
2 2 3	Fletes y Almacenamiento	5 000,00	4 000,00	9 000,00	8 600,00	8 600,00	8 600,00	4 600,00	4 000,00	95,56	400,00
2 2 5	Seguros	74 670,00	0,00	74 670,00	72 653,56	72 653,56	72 653,56	72 653,56	0,00	97,30	2 016,44
2 2 6	Transporte de Personal	2 000,00	0,00	2 000,00	575,60	575,60	575,60	575,60	0,00	28,78	1 424,40
2 3 2	Alquiler de Equipos y Maquinarias	12 000,00	0,00	12 000,00	0,00	0,00	0,00	0,00	0,00	0,00	12 000,00
2 3 4	Otros Alquileres	11 000,00	0,00	11 000,00	6 524,00	6 524,00	6 524,00	6 524,00	0,00	59,31	4 476,00



ESTADO DE LA EJECUCION PRESUPUESTARIA DE GASTOS

POR CATEGORIA PROGRAMÁTICA FUENTE Y ORGANISMO FINANCIADOR

08/12/2025 17:30

Gestión 2025

REP_EJE_PRESUP

Página 2 de 4

Documentos: APROBADOS

(Restricción Entidad : 76)

Desde: Fecha: 01/01/2025

Hasta: Fecha: 30/11/2025

Objeto	Descripción Objeto Del Gasto	Presupuesto Inicial	Mod. Aprobadas	Presup. Vig.	Preventivo	Compromiso	Devengado	Pagado	Saldo Por Pagar	Porcen.	Saldo Deveng.
2 2 3	Fletes y Almacenamiento	2 000,00	0,00	2 000,00	1 000,00	1 000,00	1 000,00	1 000,00	0,00	50,00	1 000,00
2 3 2	Alquiler de Equipos y Maquinarias	10 000,00	0,00	10 000,00	0,00	0,00	0,00	0,00	0,00	0,00	10 000,00
2 3 4	Otros Alquileres	20 000,00	0,00	20 000,00	2 500,00	2 500,00	2 500,00	2 500,00	0,00	12,50	17 500,00
2 4 1 10	Mantenimiento y Reparación de Inmuebles	53 644,00	0,00	53 644,00	36 458,60	36 458,60	36 458,60	36 458,60	0,00	67,96	17 185,40
2 4 1 20	MANTENIMIENTO Y REPARACIÓN DE VEHICULOS, MAQUINARIA Y EQUIPOS	48 400,00	0,00	48 400,00	25 500,00	25 500,00	25 500,00	25 500,00	0,00	52,69	22 900,00
2 5 2 10	Consultorías por Producto	130 500,00	0,00	130 500,00	129 500,00	56 336,00	56 336,00	47 151,00	8 184,00	42,40	75 165,00
2 5 5	Publicidad	240 000,00	0,00	240 000,00	38 381,00	38 381,00	38 381,00	22 081,00	15 500,00	15,99	201 619,00
2 5 6	Servicios de Imprenta, Fotocopiado y Fotográficos	81 011,00	0,00	81 011,00	60 700,20	54 357,78	54 357,78	41 757,78	12 600,00	67,10	26 653,22
2 5 7	Capacitación del Personal	26 400,00	0,00	26 400,00	0,00	0,00	0,00	0,00	0,00	0,00	26 400,00
2 5 9	Servicios Mensuales	5 000,00	0,00	5 000,00	0,00	0,00	0,00	0,00	0,00	0,00	5 000,00
2 6 2	Gastos Judiciales	16 700,00	0,00	16 700,00	2 300,00	2 300,00	2 300,00	2 300,00	0,00	13,77	14 400,00
2 6 9 10	Gastos de Representación	25 000,00	-5 000,00	20 000,00	0,00	0,00	0,00	0,00	0,00	0,00	20 000,00
2 6 9 30	Pago por Trabajos Dirigidos y Pasantías	36 300,00	0,00	36 300,00	2 974,99	2 974,99	2 974,99	1 874,99	1 100,00	8,20	33 325,01
3 1 1 20	Gastos por Alimentación y Otros Similares	60 712,00	0,00	60 712,00	53 494,00	30 978,75	30 978,75	30 978,75	0,00	51,03	29 733,25
3 2 2	Productos de Artes Gráficas	22 600,00	0,00	22 600,00	15 200,00	15 200,00	15 200,00	15 200,00	0,00	67,26	7 400,00
3 2 5	Perifoneos y Boletines	20 000,00	0,00	20 000,00	11 288,00	10 507,14	10 507,14	10 507,14	0,00	52,54	9 492,86
3 3 2	Confeciones Textiles	2 000,00	0,00	2 000,00	0,00	0,00	0,00	0,00	0,00	0,00	2 000,00
3 3 3	Prendas de Vestr	3 520,00	0,00	3 520,00	3 036,00	3 036,00	3 036,00	3 036,00	0,00	86,25	484,00
3 3 4	Calzados	1 800,00	0,00	1 800,00	1 580,00	1 580,00	1 580,00	1 580,00	0,00	87,78	220,00
3 4 1 10	Combustibles, Lubricantes y Derivados para Consumo	52 842,00	0,00	52 842,00	50 000,00	25 822,16	25 822,16	25 822,16	0,00	48,87	27 019,84
3 4 2	Productos Químicos y Farmacéuticos	1 400,00	0,00	1 400,00	600,00	600,00	600,00	600,00	0,00	42,86	800,00
3 4 3	Llantas y Neumáticos	28 000,00	0,00	28 000,00	27 996,00	27 996,00	27 996,00	27 996,00	0,00	99,99	4,00
3 4 5	Productos de Metales no Metálicos y Plásticos	2 000,00	0,00	2 000,00	0,00	0,00	0,00	0,00	0,00	0,00	2 000,00
3 4 6	Productos Metálicos	2 000,00	0,00	2 000,00	0,00	0,00	0,00	0,00	0,00	0,00	2 000,00
3 4 8	Herramientas Menores	2 000,00	0,00	2 000,00	0,00	0,00	0,00	0,00	0,00	0,00	2 000,00
3 9 1	MATERIAL DE LIMPIEZA E HIGIENE	5 820,00	0,00	5 820,00	4 774,00	4 774,00	4 774,00	4 774,00	0,00	82,03	1 046,00
3 9 5	ÚTILES DE ESCRITORIO Y OFICINA	52 000,00	0,00	52 000,00	45 347,62	45 347,62	45 347,62	45 347,62	0,00	87,21	6 652,38
3 9 7	ÚTILES Y MATERIALES ELÉCTRICOS	14 752,00	0,00	14 752,00	5 835,00	5 835,00	5 835,00	5 835,00	0,00	39,56	8 917,00
3 9 8	Otros Repuestos y Accesorios	6 000,00	0,00	6 000,00	0,00	0,00	0,00	0,00	0,00	0,00	6 000,00
4 3 1 10	Equipo de Oficina y Muebles	42 000,00	-32 000,00	10 000,00	0,00	0,00	0,00	0,00	0,00	0,00	10 000,00
4 3 1 20	Equipo de Computación	245 209,00	-10 500,00	234 709,00	129 370,00	129 369,00	129 369,00	129 369,00	0,00	56,12	105 340,00
4 3 5	Equipo de Comunicación	4 000,00	-42 500,00	46 500,00	24 589,00	24 589,00	24 589,00	24 589,00	0,00	52,88	21 911,00
Total	230 Otros Recursos	1,523,610,00	0,00	1,523,610,00	837,953,05	701,201,32	701,201,32	662,558,32	38,643,00	46,02	822,408,68
Total FTE	42 Transferencias de	1,523,610,00	0,00	1,523,610,00	837,953,05	701,201,32	701,201,32	662,558,32	38,643,00	46,02	822,408,68
Total	000 0 ACTIVIDAD CENTRAL	14,502,012,00	-92,402,00	14,409,610,00	11,307,430,99	10,571,013,10	10,571,013,10	9,840,489,48	721,526,62	73,35	3,838,596,00
Cat. Prg.	000 0 002	CANON DE ARRENDAMIENTO									
FTE	11	T.G.N. Otros Ingresos									
Org.	0	NC									
2 5 9 30	Otros	100 000,00	0,00	100 000,00	0,00	0,00	0,00	0,00	0,00	0,00	100 000,00
5 7 1	Incremento de Caja y Bancos	10 000 000,00	0,00	10 000 000,00	0,00	0,00	0,00	0,00	0,00	0,00	10 000 000,00
Total	0 NC	10,100,000,00	0,00	10,100,000,00	0,00	0,00	0,00	0,00	0,00	0,00	10,100,000,00
Total FTE	11 T.G.N. Otros Ingresos	10,100,000,00	0,00	10,100,000,00	0,00	0,00	0,00	0,00	0,00	0,00	10,100,000,00
Total	000 0 CANON DE	10,100,000,00	0,00	10,100,000,00	0,00	0,00	0,00	0,00	0,00	0,00	10,100,000,00
Cat. Prg.	000 0 009	CONTROL SOCIAL									
FTE	10	Tesoro General de la Nación									
Org.	111	Tesoro General de la Nación									
2 3 2	Alquiler de Equipos y Maquinarias	3 500,00	0,00	3 500,00	3 000,00	3 000,00	3 000,00	3 000,00	0,00	85,71	500,00
2 3 4	Otros Alquileres	10 000,00	0,00	10 000,00	2 000,00	2 000,00	2 000,00	2 000,00	0,00	20,00	8 000,00
2 5 6	Servicios de Imprenta, Fotocopiado y Fotográficos	16 000,00	0,00	16 000,00	0,00	0,00	0,00	0,00	0,00	0,00	16 000,00
2 5 7	Capacitación del Personal	8 000,00	0,00	8 000,00	7 000,00	4 200,00	4 200,00	4 200,00	0,00	52,50	3 800,00
3 1 1 20	Gastos por Alimentación y Otros Similares	11 000,00	0,00	11 000,00	3 080,00	3 080,00	3 080,00	3 080,00	0,00	28,09	7 910,00
Total	111 Tesoro General de la	48 500,00	0,00	48 500,00	15 080,00	12 280,00	12 280,00	12 280,00	0,00	25,34	36 210,00
Total FTE	10 Tesoro General de la	48 500,00	0,00	48 500,00	15 080,00	12 280,00	12 280,00	12 280,00	0,00	25,34	36 210,00
Total	000 0 CONTROL SOCIAL	48 500,00	0,00	48 500,00	15 080,00	12 280,00	12 280,00	12 280,00	0,00	25,34	36 210,00
Total UE	1 DIRECCIÓN GENERAL DE	24,650,512,00	-92,402,00	24,558,110,00	11,322,520,99	10,583,303,10	10,583,303,10	9,861,776,48	721,526,62	43,00	13,974,896,90
UE	2	VICEMINISTERIO DE MINERALES TECNOLÓGICOS Y DESARROLLO PRODUCTIVO MINERO METALÚRGICO									
Cat. Prg.	110 0 001	ACTIVIDAD DE PROGRAMA 11									
FTE	10	Tesoro General de la Nación									
Org.	111	Tesoro General de la Nación									
1 1 2 20	Bono de Amortización	60 000,00	25 483,00	34 517,00	69 092,83	69 092,83	69 092,83	69 092,83	0,00	80,83	10 390,17
1 1 4	Aguiñados	319 755,00	-4 584,00	315 171,00	0,00	0,00	0,00	0,00	0,00	0,00	315 171,00
1 1 6	Asignaciones Familiares	4 000,00	36 000,00	40 000,00	32 000,00	32 000,00	32 000,00	32 000,00	0,00	80,00	8 000,00
1 1 7	Sueldos	3 777 060,00	-80 496,00	3 696 564,00	3 028 858,20	3 028 858,20	3 028 858,20	3 028 858,20	0,00	81,94	667 705,80
1 1 8 20	Vacaciones no Utilizadas	0,00	-45 034,00	-45 034,00	29 308,46	29 308,46	29 308,46	29 308,46	0,00	29 308,46	15 725,54
1 3 1 10	Régimen de Conto Plazo (Salud)	383 705,00	-5 501,00	378 205,00	309 795,11	309 795,11	309 795,11	309 795,11	0,00	81,91	68 409,89
1 3 1 20	PRIMA DE RIESGO PROFESIONAL	65 614,00	-941,00	64 673,00	51 770,60	51 770,60	51 770,60	51 770,60	0,00	80,05	12 902,40
1 3 1 31	RÉGIMEN DE LARGO PLAZO Aporte Patronal Solidario 3.5%	115 112,00	-18 584,00	133 696,00	108 428,86	108 428,86	108 428,86	108 428,86	0,00	81,10	25 267,14
1 3 2	Aporte Patronal para Vivienda	76 741,00	-1 100,00	75 641,00	61 969,00	61 969,00	61 969,00	61 969,00	0,00	81,91	13 682,00
2 2 1 10	Pasajes al Interior del País	30 000,00	0,00	30 000,00	24 792,00	8 404,00	8 404,00	4 032,00	4 372,00	28,01	21 596,00

Documentos: APROBADOS
Desde: Fecha: 01/01/2025
Hasta: Fecha: 30/11/2025

(Restricción Entidad : 76)

Objeto	Descripción Objeto Del Gasto	Presupuesto Inicial	Mod. Aprobada	Presup. Vig.	Preventivo	Compromiso	Devengado	Pagado	Saldo Por Pagar	Porcen	Saldo Deveng.
2.2.2.10	Viajeros por Viajes al Interior del País	40 000,00	3 760,00	43 760,00	43 695,00	43 695,00	43 695,00	43 695,00	0,00	99,85	65,00
2.5.1.20	GASTOS ESPECIALIZADOS POR ATENCIÓN MÉDICA Y OTROS	35 000,00	-3 760,00	31 240,00	29 067,90	29 067,90	29 067,90	14 067,90	15 000,00	95,61	1 372,10
3.1.1.10	GASTOS POR REFRIGERIOS AL PERSONAL PERMANENTE, EVENTUAL Y CONSULTORES INDIVIDUALES DE LÍNEA DE LAS INSTITUCIONES PÚBLICAS	113 400,00	0,00	113 400,00	81 612,00	81 612,00	81 612,00	81 612,00	0,00	71,97	31 788,00
3.4.1.10	Combustibles, Lubricantes y Derivados para Consumo	15 000,00	0,00	15 000,00	10 062,29	10 062,29	10 062,29	8 356,27	1 706,02	67,08	4 937,71
Total	111 Tesoro General de la	5.035.388,00	32.479,00	5.067.867,00	3.881.242,25	3.864.854,25	3.864.854,25	3.614.407,77	50.386,48	76,26	1.203.012,75
Total FTE	10 Tesoro General de la	5.035.388,00	32.479,00	5.067.867,00	3.881.242,25	3.864.854,25	3.864.854,25	3.614.407,77	50.386,48	76,26	1.203.012,75
FTE	42	Transferencias de Recursos Específicos									
Org.	230	Otros Recursos Específicos									
2.2.1.10	Pasajes al Interior del País	10 000,00	10 000,00	20 000,00	2 230,00	2 230,00	2 230,00	2 230,00	0,00	11,15	17 762,00
2.2.1.20	Pasajes al Exterior del País	20 000,00	-20 000,00	0,00	0,00	0,00	0,00	0,00	0,00	0,00	0,00
2.2.2.10	Viajeros por Viajes al Interior del País	20 000,00	57 499,00	77 499,00	45 970,00	45 970,00	45 970,00	45 970,00	0,00	59,32	31 529,00
2.2.2.20	Viajeros por Viajes al Exterior del País	20 000,00	-20 000,00	0,00	0,00	0,00	0,00	0,00	0,00	0,00	0,00
2.3.4	Otros Alquileres	5 894,00	-4 894,00	1 000,00	1 100,00	1 100,00	1 100,00	1 100,00	0,00	100,0	0,00
2.5.1.20	GASTOS ESPECIALIZADOS POR ATENCIÓN MÉDICA Y OTROS	15 000,00	0,00	15 000,00	0,00	0,00	0,00	0,00	0,00	0,00	15 000,00
2.5.4	Lavandería, Limpieza e Higiene	5 000,00	0,00	5 000,00	5 000,00	5 000,00	5 000,00	5 000,00	0,00	100,0	0,00
2.5.5	Publicidad	2 500,00	-2 500,00	0,00	0,00	0,00	0,00	0,00	0,00	0,00	0,00
2.5.6	Servicios de Imprenta, Fotocopiado y Fotográficos	15 000,00	-9 425,00	5 575,00	5 575,00	5 340,00	5 340,00	5 340,00	0,00	96,78	235,00
2.6.9.10	Gastos de Representación	5 000,00	0,00	5 000,00	0,00	0,00	0,00	0,00	0,00	0,00	5 000,00
3.1.1.20	Gastos por Alimentación y Otros Similares	6 500,00	-6 500,00	2 820,00	2 820,00	2 820,00	2 820,00	2 820,00	0,00	100,0	0,00
4.3.1.10	Equipo de Oficina y Muebles	7 000,00	-7 000,00	0,00	0,00	0,00	0,00	0,00	0,00	0,00	0,00
Total	230 Otros Recursos	131.994,00	0,00	131.994,00	62.703,00	62.468,00	62.468,00	62.468,00	0,00	47,33	69.526,00
Total FTE	42 Transferencias de	131.994,00	0,00	131.994,00	62.703,00	62.468,00	62.468,00	62.468,00	0,00	47,33	69.526,00
Total	110 0 ACTIVIDAD DE PROGRAMA	5.167.382,00	32.479,00	5.199.861,00	3.943.945,25	3.927.322,25	3.927.322,25	3.876.935,77	50.386,48	76,53	1.272.538,75
Cat. Prog.	110 00760001200000 000	PROGRAMA DE INVERSIÓN SECTORIAL DE OROURO									
FTE	70	Crédito Externo									
Org.	730	Banco de Importaciones - Exportaciones China									
4.2.2.30	Otros Construcciones y Mejoras de Bienes Públicos de Dominio Privado	1 029 000 000,0	0,00	1 029 000 000,0	0,00	0,00	0,00	0,00	0,00	0,00	1 029 000 000,0
Total	730 Banco de Importaciones	1.029.000.000,0	0,00	1.029.000.000,0	0,00	0,00	0,00	0,00	0,00	0,00	1.029.000.000,0
Total FTE	70 Crédito Externo	1.029.000.000,0	0,00	1.029.000.000,0	0,00	0,00	0,00	0,00	0,00	0,00	1.029.000.000,0
Total	110 PROGRAMA DE INVERSIÓN	1.029.000.000,0	0,00	1.029.000.000,0	0,00	0,00	0,00	0,00	0,00	0,00	1.029.000.000,0
Total UE	2 VICEMINISTERIO DE	1.034.167.382,0	32.479,00	1.034.199.861,0	3.943.945,25	3.927.322,25	3.927.322,25	3.876.935,77	50.386,48	0,36	1.030.272.538,7
UE	3	VICEMINISTERIO DE COOPERATIVAS MINERAS - VCM									
Cat. Prog.	120 0 001	ACTIVIDAD DEL PROGRAMA 12									
FTE	10	Tesoro General de la Nación									
Org.	111	Tesoro General de la Nación									
1.1.2.20	Bono de Antigüedad	29 123,00	32 316,00	51 439,00	42 528,75	42 528,75	42 528,75	42 528,75	0,00	82,68	8 910,25
1.1.4	Aguiñaldos	150 035,00	0,00	149 235,00	0,00	0,00	0,00	0,00	0,00	0,00	149 235,00
1.1.6	Asignaciones Familiares	8 000,00	2 000,00	10 000,00	10 000,00	10 000,00	10 000,00	10 000,00	0,00	100,0	0,00
1.1.7	Sueldos	1 771 296,00	-31 511,00	1 739 385,00	1 405 038,20	1 405 038,20	1 405 038,20	1 405 038,20	0,00	80,78	334 348,80
1.3.1.10	Regimen de Corto Plazo (Salud)	180 042,00	-959,00	179 083,00	144 756,70	144 756,70	144 756,70	144 756,70	0,00	80,83	34 326,30
1.3.1.20	PRIMA DE RESGO PROFESIONAL, RÉGIMEN DE LARGO PLAZO	30 787,00	-164,00	30 623,00	22 982,80	22 982,80	22 982,80	22 982,80	0,00	75,05	7 640,20
1.3.1.31	Aporte Patronal Solidario 3.9%	54 013,00	8 870,00	62 884,00	50 665,08	50 665,08	50 665,08	50 665,08	0,00	80,56	12 225,92
1.3.2	Aporte Patronal para Vivienda	36 008,00	-190,00	35 818,00	28 951,34	28 951,34	28 951,34	28 951,34	0,00	80,83	6 866,66
2.2.1.10	Pasajes al Interior del País	30 000,00	0,00	30 000,00	14 898,00	12 192,00	12 192,00	4 678,00	7 514,00	40,64	17 808,00
2.2.2.10	Viajeros por Viajes al Interior del País	40 000,00	0,00	40 000,00	39 999,00	39 999,00	39 999,00	39 999,00	465,00	100,0	1,00
3.1.1.10	GASTOS POR REFRIGERIOS AL PERSONAL PERMANENTE, EVENTUAL Y CONSULTORES INDIVIDUALES DE LÍNEA DE LAS INSTITUCIONES PÚBLICAS	54 432,00	0,00	54 432,00	39 006,00	39 006,00	39 006,00	39 006,00	0,00	71,66	15 426,00
3.4.1.10	Combustibles, Lubricantes y Derivados para Consumo	15 000,00	0,00	15 000,00	7 670,65	7 670,65	7 670,65	6 724,66	945,99	51,14	7 329,35
Total	111 Tesoro General de la	2.396.736,00	-830,00	2.397.906,00	1.806.496,52	1.803.790,52	1.803.790,52	1.794.995,53	8.924,99	75,22	594.115,48
Total FTE	10 Tesoro General de la	2.396.736,00	-830,00	2.397.906,00	1.806.496,52	1.803.790,52	1.803.790,52	1.794.995,53	8.924,99	75,22	594.115,48
FTE	42	Transferencias de Recursos Específicos									
Org.	230	Otros Recursos Específicos									
2.2.1.10	Pasajes al Interior del País	10 000,00	-1 600,00	8 400,00	1 459,00	1 459,00	1 459,00	989,00	470,00	17,37	6 941,00
2.2.1.20	Pasajes al Exterior del País	20 000,00	-15 000,00	5 000,00	0,00	0,00	0,00	0,00	0,00	0,00	5 000,00
2.2.2.10	Viajeros por Viajes al Interior del País	20 000,00	31 600,00	51 600,00	21 886,00	21 886,00	21 886,00	21 515,00	371,00	42,41	29 714,00
2.2.2.20	Viajeros por Viajes al Exterior del País	20 000,00	-15 000,00	5 000,00	0,00	0,00	0,00	0,00	0,00	0,00	5 000,00
2.5.6	Servicios de Imprenta, Fotocopiado y Fotográficos	16 378,00	0,00	16 378,00	8 200,00	7 880,00	7 880,00	7 880,00	0,00	42,88	10 498,00
2.6.9.10	Gastos de Representación	5 000,00	0,00	5 000,00	0,00	0,00	0,00	0,00	0,00	0,00	5 000,00
4.3.7	Otra Maquinaria y Equipo	29 360,00	0,00	29 360,00	0,00	0,00	0,00	0,00	0,00	0,00	29 360,00
Total	230 Otros Recursos	122.758,00	0,00	122.758,00	31.545,00	31.225,00	31.225,00	30.384,00	841,00	25,44	91.533,00
Total FTE	42 Transferencias de	122.758,00	0,00	122.758,00	31.545,00	31.225,00	31.225,00	30.384,00	841,00	25,44	91.533,00
Total	120 0 ACTIVIDAD DEL PROGRAMA	2.521.494,00	-830,00	2.520.664,00	1.838.041,52	1.835.015,52	1.835.015,52	1.825.249,53	9.765,99	72,80	685.648,48
Total UE	3 VICEMINISTERIO DE	2.521.494,00	-830,00	2.520.664,00	1.838.041,52	1.835.015,52	1.835.015,52	1.825.249,53	9.765,99	72,80	685.648,48
UE	4	VICEMINISTERIO DE POLÍTICA MINERA, REGULACIÓN Y FISCALIZACIÓN - VPMRF									



ESTADO DE LA EJECUCION PRESUPUESTARIA DE GASTOS

POR CATEGORIA PROGRAMÁTICA FUENTE Y ORGANISMO FINANCIADOR

08/12/2025 17:30
Gasto 2025
REP_EJE_PRESUP
Página 4 de 4

Documentos: APROBADOS

(Restricción Entidad : 75)

Desde: Fecha: 01/01/2025

Hasta: Fecha: 30/11/2025

Objeto	Descripción Objeto Del Gasto	Presupuesto Inicial	Mod. Aprobadas	Presup. Vig.	Preventivo	Compromiso	Devengado	Pagado	Saldo Por Pagar	Porcen	Saldo Deveng.
Cat. Prg.	130 0 001	ACTIVIDAD DEL PROGRAM 13									
FTE	10	Tesoro General de la Nación									
Org.	111	Tesoro General de la Nación									
1 1 2 20	Bono de Amigüedad	48 000,00	40 280,00	88 180,00	74 305,00	74 305,00	74 305,00	74 305,00	0,00	83,60	14 575,00
1 1 4	Aguinaldos	181 621,00	3 135,00	184 757,00	0,00	0,00	0,00	0,00	0,00	0,00	184 757,00
1 1 6	Asignaciones Familiares	24 000,00	2 000,00	26 000,00	22 000,00	22 000,00	22 000,00	22 000,00	0,00	84,62	4 000,00
1 1 7	Sueldos	2 130 852,00	3 658,00	2 128 194,00	1 769 713,00	1 769 713,00	1 769 713,00	1 769 713,00	0,00	83,16	358 481,00
1 3 1 10	Régimen de Coto Plazo (Salud)	217 945,00	3 762,00	221 707,00	184 401,80	184 401,80	184 401,80	184 401,80	0,00	83,17	37 305,20
1 3 1 20	PRIMA DE RIESGO PROFESIONAL RÉGIMEN DE LARGO PLAZO	37 269,00	543,00	37 812,00	30 097,03	30 097,03	30 097,03	30 097,03	0,00	79,39	7 814,97
1 3 1 31	Aporte Patronal Solidario 3.5%	65 384,00	12 839,00	78 223,00	64 541,02	64 541,02	64 541,02	64 541,02	0,00	82,51	13 681,98
1 3 2	Aporte Patronal para Vivienda	43 589,00	751,00	44 340,00	36 880,36	36 880,36	36 880,36	36 880,36	0,00	83,18	7 459,64
2 2 1 10	Pasajes al Interior del País	30 000,00	0,00	30 000,00	420,00	420,00	420,00	420,00	0,00	1,40	29 580,00
2 2 2 10	Viajeros por Viajes al Interior del País	40 000,00	0,00	40 000,00	39 305,00	39 305,00	39 305,00	37 582,00	1 724,00	98,27	694,00
2 5 3	Comisiones y Gastos Bancarios	3 000,00	0,00	3 000,00	834,29	834,29	834,29	834,29	0,00	27,81	2 165,71
2 6 3	Detachos sobre Bienes Intangibles	90 480,00	0,00	90 480,00	90 479,99	90 479,99	90 479,99	90 479,99	0,00	100,0	0,01
2 6 9 90	Otros	62 640,00	0,00	62 640,00	57 962,88	57 962,88	57 962,88	57 962,88	0,00	92,53	4 677,12
3 1 1 10	GASTOS POR REFRIGERIOS AL PERSONAL PERMANENTE, EVENTUAL Y CONSULTORES INDIVIDUALES DE LINEA DE LAS INSTITUCIONES PUBLICAS Combustibles, Lubricantes y Derivados para Consumo	63 504,00	0,00	63 504,00	44 298,00	44 298,00	44 298,00	44 298,00	0,00	69,76	19 206,00
3 4 1 10		15 000,00	0,00	15 000,00	10 133,52	10 133,52	10 133,52	9 168,78	966,74	67,98	4 891,48
Total	111 Tesoro General de la	3.053.684,00	60.753,00	3.114.637,00	2.425.372,90	2.425.372,89	2.425.372,89	2.422.602,15	2.690,74	77,87	689.264,11
Total FTE	10 Tesoro General de la	3.053.684,00	60.753,00	3.114.637,00	2.425.372,90	2.425.372,89	2.425.372,89	2.422.602,15	2.690,74	77,87	689.264,11
FTE	42	Transferencias de Recursos Especificos									
Org.	230	Otros Recursos Especificos									
2 2 1 10	Pasajes al Interior del País	10 000,00	0,00	10 000,00	480,00	480,00	480,00	480,00	0,00	4,80	9 520,00
2 2 1 20	Pasajes al Exterior del País	20 000,00	-10 000,00	10 000,00	0,00	0,00	0,00	0,00	0,00	0,00	10 000,00
2 2 2 10	Viajeros por Viajes al Interior del País	20 000,00	20 000,00	40 000,00	27 030,00	27 030,00	27 030,00	26 142,00	888,00	67,58	12 970,00
2 2 2 20	Viajeros por Viajes al Exterior del País	20 000,00	-10 000,00	10 000,00	0,00	0,00	0,00	0,00	0,00	0,00	10 000,00
2 5 5	Publicidad	18 000,00	0,00	18 000,00	13 481,00	13 481,00	13 481,00	13 481,00	0,00	74,89	4 519,00
2 5 6	Servicios de Imprenta, Fotocopiado y Fotográficos	39 100,00	0,00	39 100,00	22 260,00	20 698,00	20 698,00	20 698,00	0,00	52,94	18 402,00
2 6 9 10	Gastos de Representación	5 000,00	0,00	5 000,00	0,00	0,00	0,00	0,00	0,00	0,00	5 000,00
3 3 3	Prendas de Vestir	6 690,00	0,00	6 690,00	6 270,00	6 270,00	6 270,00	6 270,00	0,00	93,72	420,00
3 3 4	Calzados	4 200,00	0,00	4 200,00	4 200,00	4 200,00	4 200,00	4 200,00	0,00	100,0	0,00
3 4 4	Productos de Cuero y Caucho	360,00	0,00	360,00	90,00	90,00	90,00	90,00	0,00	25,00	270,00
3 4 5	Productos de Metales no Ferrosos y Plásticos	4 200,00	0,00	4 200,00	4 200,00	4 200,00	4 200,00	4 200,00	0,00	100,0	0,00
3 4 6	Herramientas Menores	900,00	0,00	900,00	900,00	900,00	900,00	900,00	0,00	100,0	0,00
3 9 8	Otros Repuestos y Accesorios	18 438,00	0,00	18 438,00	17 800,00	17 800,00	17 800,00	17 800,00	0,00	96,53	638,00
4 3 1 20	Equipo de Computación	34 000,00	0,00	34 000,00	32 501,80	32 501,80	32 501,80	32 501,80	0,00	95,59	1 498,20
4 3 4	Equipo Médico y de Laboratorio	6 000,00	0,00	6 000,00	6 000,00	6 000,00	6 000,00	6 000,00	0,00	100,0	0,00
4 3 5	Equipo de Comunicación	8 000,00	0,00	8 000,00	7 980,00	7 980,00	7 980,00	7 980,00	0,00	99,75	20,00
Total	230 Otros Recursos	214.889,00	0,00	214.889,00	143.162,80	141.630,80	141.630,80	140.742,80	888,00	65,91	73.258,20
Total FTE	42 Transferencias de	214.889,00	0,00	214.889,00	143.162,80	141.630,80	141.630,80	140.742,80	888,00	65,91	73.258,20
Total	130 0 ACTIVIDAD DEL PROGRAM	3.268.773,00	60.753,00	3.329.526,00	2.568.535,70	2.567.003,69	2.567.003,69	2.563.424,95	3.578,74	77,10	762.522,31
Total UE	4 VICEMINISTERIO DE	3.268.773,00	60.753,00	3.329.526,00	2.568.535,70	2.567.003,69	2.567.003,69	2.563.424,95	3.578,74	77,10	762.522,31
Total DA	1 DIRECCION GENERAL DE	1.064.608.161,0	0,00	1.064.608.161,0	19.673.003,46	18.912.644,58	18.912.644,58	18.127.388,73	785.257,83	1,78	1.045.695.516,4
Total	78 Ministerio de Minería y	1.064.608.161,0	0,00	1.064.608.161,0	19.673.003,46	18.912.644,58	18.912.644,58	18.127.388,73	785.257,83	1,78	1.045.695.516,4

TOTALES GENERALES

1.064.608.161,00

0,00

1.064.608.161,00

19.673.003,46

18.912.644,58

18.912.644,58

18.127.388,73

785.257,83

1,78

1.045.695.516,44