



ESTADO PLURINACIONAL DE BOLIVIA
Ministerio de Minería y Metalurgia

INFORME No. INF DGAA-UF-PPTO 011/2016

A : Félix Cesar Navarro Miranda
MINISTRO DE MINERÍA Y METALURGIA

César Navarro Miranda
MINISTRO
DE MINERÍA Y METALURGIA

VIA : Ruth Zuleyda Vilca Lutino
**DIRECTORA GENERAL DE ASUNTOS
ADMINISTRATIVOS**

Ing. Ruth Z. Vilca Lutino
DIRECTORA GENERAL DE
ASUNTOS ADMINISTRATIVOS
MINISTERIO DE MINERÍA Y METALURGIA

: Nicoska Ericka Quisbert Lliully
JEFE UNIDAD FINANCIERA

Nicoska Ericka Quisbert Lliully
Lic. Nicoska E. Quisbert Lliully
JEFA UNIDAD FINANCIERA
Ministerio de Minería y Metalurgia

DE : Juan Pablo Fernández Choque
RESPONSABLE DE PRESUPUESTOS

REF. : **Ejecución, Seguimiento y Evaluación Presupuestaria del
Ministerio de Minería y Metalurgia al 29 de Febrero 2016.**

FECHA: La Paz, 04 de Marzo de 2016.

Señor Ministro:

En cumplimiento al Artículo 11º párrafo segundo de la Ley No. 2042 de 21 de diciembre de 1999, que establece el Seguimiento y Evaluación de la Ejecución Presupuestaria en forma continua, por períodos y al cierre del ejercicio fiscal, informo a su autoridad lo siguiente:

Antecedentes

La Ley No. 769 de fecha 17 de diciembre 2015, aprueba el Presupuesto General del Estado (PGE-Gestión 2016), mismo que incluye el presupuesto del Ministerio de Minería y Metalurgia MIN-MM.

El Ministerio de Minería y Metalurgia MIN-MM, para efectos presupuestarios tiene código de Entidad 0076 del que la Dirección Administrativa: 01 "Dirección General de Asuntos Administrativos DGAA"; cuenta un presupuesto total vigente de **Bs29.451.629,00 (Veintinueve Millones Cuatrocientos Cincuenta Un Mil Seiscientos Veintinueve 00/100 Bolivianos)**.

El Ministerio de Minería y Metalurgia MIN-MM, definida como la Dirección General de Asuntos Administrativos MIN-MM "DGAA" con código de Dirección Administrativa "01" cuenta con un presupuesto vigente de **Bs29.451.629,00 (Veintinueve Millones Cuatrocientos Cincuenta Un Mil Seiscientos Veintinueve 00/100 Bolivianos)**.



ESTADO PLURINACIONAL DE BOLIVIA

Ministerio de Minería y Metalurgia

1. PRESUPUESTO DEL MINISTERIO DE MINERÍA Y METALURGIA (DGAA)

La Dirección General de Asuntos Administrativos "DA" 01 denominada "Dirección General de Asuntos Administrativos MIN-MM" tiene un presupuesto **inicial** aprobado por Ley No. 769 de 17 de diciembre 2015 de **Bs29.451.629,00** el mismo está compuesto de la siguiente forma:

1.1 Presupuesto del MIN-MM por Fuente de Financiamiento

El presupuesto vigente al 29 de febrero 2016, asciende a **Bs29.451.629,00** y está compuesto de las siguientes fuentes:

Fuente 10-111 "Tesoro General de la Nación", por un importe total de Bs19.485.362,00

Fuente 11-000 "TGN-Otros Ingresos" por un importe de Bs1.966.267,00

Fuente 42-230 "Transferencias de Recursos Específicos" por Bs8.000.000,00

La composición porcentual y gráfico respectivo, al 29 de febrero 2016, se reflejan en el siguiente cuadro:

PRESUPUESTO POR FUENTE DE FINANCIAMIENTO (Expresado en Bolivianos)

Fuente	Denominación	Ppto. Inicial	Modificaciones	Vigente	%
10	T. G. N.	19.485.362,00	0,00	19.485.362,00	66,16%
11	T. G. N. Otros Ingresos	1.966.267,00	0,00	1.966.267,00	6,68%
42	Transferencias de Rec. Esp.	8.000.000,00	0,00	8.000.000,00	27,16%
Total		29.451.629,00	0,00	29.451.629,00	100,00%

Fuente: Sistema Integrado de Gestión y Modernización Administrativa SIGMA

Presupuesto por Fuente de Financiamiento Gestion 2016 (En % de Composición)

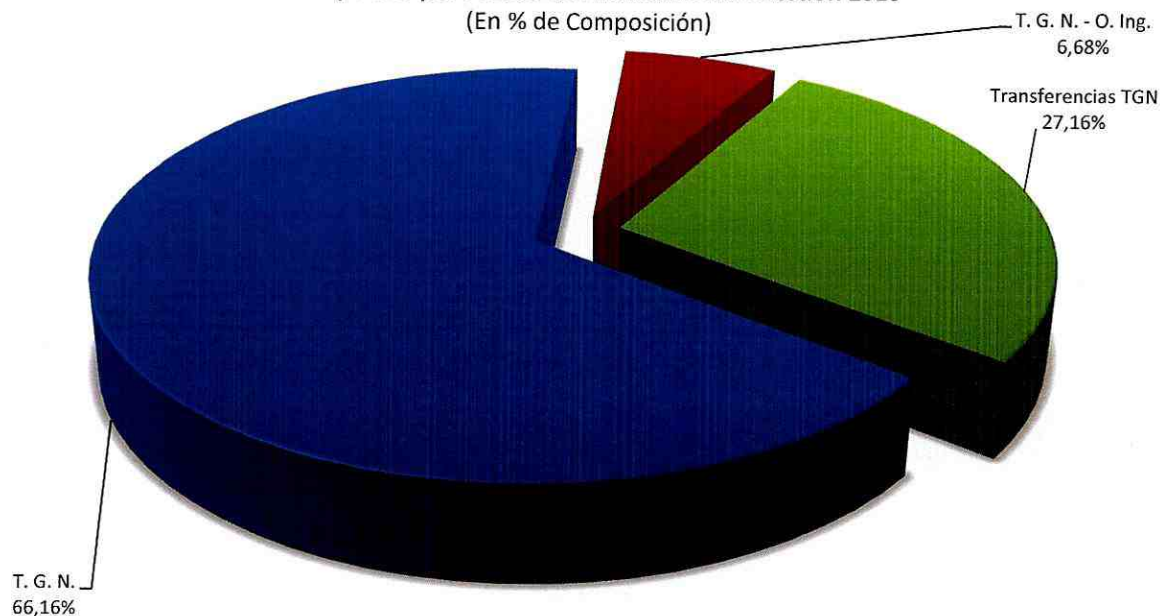

T. G. N.
66,16%

T. G. N. - O. Ing.
6,68%

Transferencias TGN
27,16%



ESTADO PLURINACIONAL DE BOLIVIA

Ministerio de Minería y Metalurgia

1.2 Presupuesto de Gastos por Unidad Ejecutora

El Ministerio de Minería y Metalurgia MIN-MM denominada como la Dirección Administrativa 01 "Dirección General de Asuntos Administrativos-DGAA", está compuesto por cuatro (4) programas y/o Unidades Ejecutoras (UE) del MIN-MM.

La composición del presupuesto vigente al 29 de febrero 2016, se resume en el siguiente cuadro y gráfico:

PRESUPUESTO DE GASTOS POR UNIDAD EJECUTORA (Expresado en Bolivianos)

UE	Denominación	Ppto. Inicial	Modificaciones	Ppto. Vigente	%
01	Administración Central	14.483.196,00	0,00	14.483.196,00	49,18%
02	Viceministerio Desarrollo de Productivo	5.281.280,00	0,00	5.281.280,00	17,93%
03	Viceministerio de Cooperativas Mineras	6.530.912,00	0,00	6.530.912,00	22,18%
04	Viceministerio de Política Minera Regulación y Fiscalización	3.156.241,00	0,00	3.156.241,00	10,72%
TOTALES		29.451.629,00	0,00	29.451.629,00	100,00%

Fuente: Sistema Integrado de Gestión y Modernización Administrativa-SIGMA

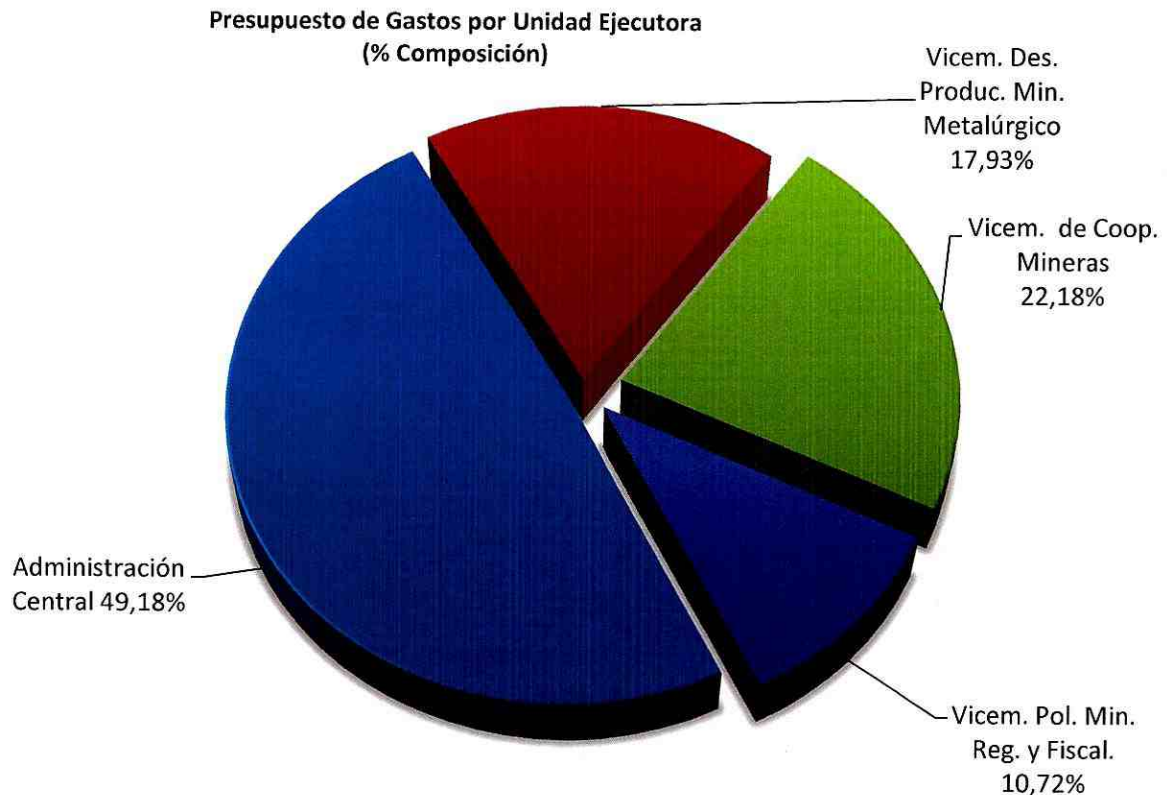



ESTADO PLURINACIONAL DE BOLIVIA

Ministerio de Minería y Metalurgia

2. Ejecución Presupuestaria del MIN-MM (D. G. A. A.)

La Ejecución Presupuestaria tanto del recurso como del gasto del Ministerio de Minería y Metalurgia (D. G. A. A.), se describe a continuación:

2.1. Ejecución Presupuestaria del Recurso por Fuente de Financiamiento

El Ministerio de Minería y Metalurgia MIN-MM al 29 de febrero 2016, de un presupuesto de recursos vigente de **Bs29.451.629,00** ha ejecutado **Bs1.886.581,42** que representa el **6,41%**; en las siguientes fuentes:

10-111 "Tesoro General de la Nación".- De un presupuesto de Bs19.485.362.- se ha ejecutado Bs1.778.812,27 que representa el **9,13%**.

11-000 "T. G. N. Otros Ingresos", Disminución de Caja y Banco de un presupuesto de Bs1.966.267,00 se ha ejecutado en Bs0,00 que representa el **0%**

42-230 "Transferencias de Recursos Específicos" transferencias de la COMIBOL por Bs8.000.000.- del que se ejecutó en Bs0,00 que representa el **0%**.

La ejecución de recursos por fuente de financiamiento al 29 de febrero 2016, se muestra en el siguiente cuadro y gráfico:

EJECUCIÓN DEL PRESUPUESTO DE RECURSOS POR FUENTE DE FINANCIAMIENTO* (Expresado en Bolivianos)

Fuente	Denominación	Ppto. Vigente	Ejecución	Porcentaje
10	Tesoro General de la Nación	19.485.362,00	1.778.812,27	9,13%
11	TGN-Otros Ingresos	1.966.267,00	-	0,00%
42	Transferencias de Recursos Específicos	8.000.000,00	-	0,00%
TOTALES		29.451.629,00	1.778.812,27	6,04%

Fuente: Sistema Integrado de Gestión y Modernización Administrativa-SIGMA

Ejecución Presupuestaria de Recursos por Fuente de Financiamiento
(% de Ejecución)

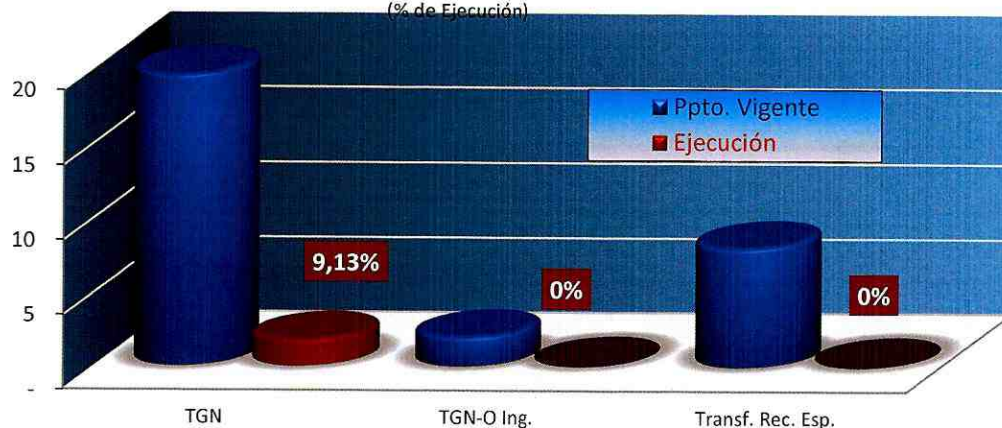

/*Para determinar la Estructura de la Ejecución Presupuestaria de Recursos, se debe realizar cálculos adicionales, debido a que el Sistema Integrado de Gestión y Modernización Administrativa-SIGMA, no reporta la ejecución de Recursos de las fuentes 10 "Tesoro General de la Nación", 11 "T. G. N. Otros Ingresos" y 41 "Transferencias TGN".



ESTADO PLURINACIONAL DE BOLIVIA
Ministerio de Minería y Metalurgia

2.2 Ejecución Presupuestaria de Gastos**

El MIN-MM, de un presupuesto de gastos vigente de **Bs29.451.629,00** al 29 de febrero 2016, ha ejecutado **Bs1.886.581,42** que representa el **6,41%**.

La ejecución de gastos por unidad ejecutora al 29 de febrero 2016, se muestra en el siguiente cuadro y respectivo gráfico:

EJECUCIÓN DEL PRESUPUESTO DE GASTO POR UNIDAD EJECUTORA/**
(Expresado en Bolivianos)

UE	Denominación	Ppto. Vigente	Ejecución	Porcentaje
01	Administración Central	14.483.196,00	1.130.199,82	7,80%
02	Viceministerio de Desarrollo Productivo Minero Metalúrgico	5.281.280,00	340.082,02	6,44%
03	Viceministerio de Cooperativas Mineras	6.530.912,00	172.562,23	2,64%
04	Viceministerio de Política Minera, Regulación y Fiscalización	3.156.241,00	243.737,35	7,72%
TOTALES		29.451.629,00	1.886.581,42	6,41%

Fuente: Sistema Integrado de Gestión y Modernización Administrativa-SIGMA

Ejecución Presupuestaria de Gastos por Unidad Ejecutora
(En % de Ejecución)

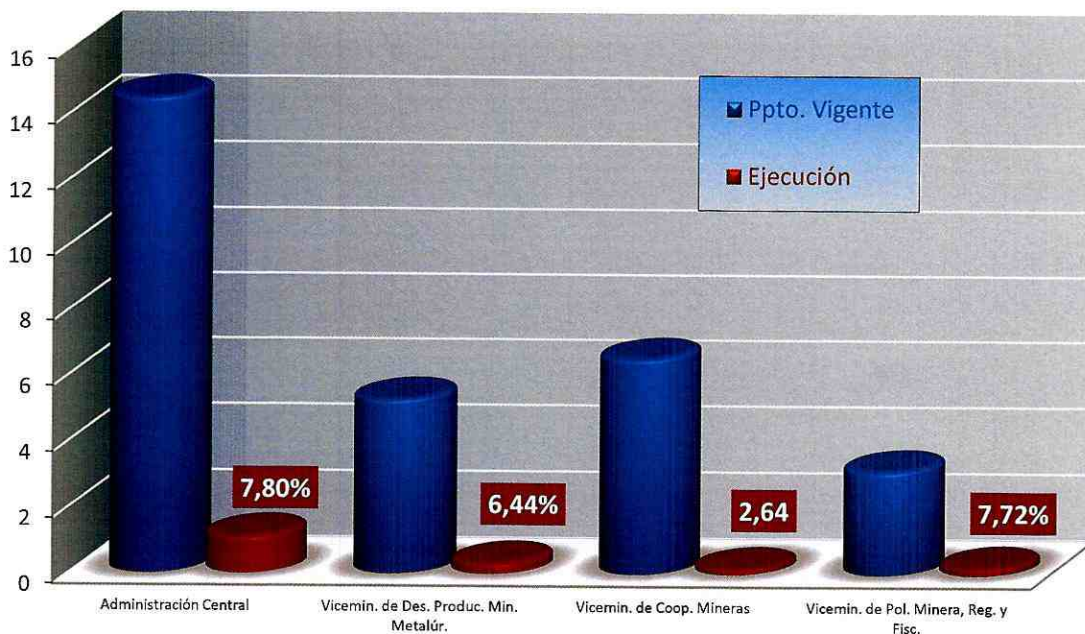

/** El Presupuesto del MIN-MM se encuentra dividido en cuatro programas como centros de gasto del MIN-MM, el Viceministerio de Cooperativas Mineras-VCM, contiene además del gasto corriente un Proyecto de Inversión por Bs4.000.000,00.



ESTADO PLURINACIONAL DE BOLIVIA
Ministerio de Minería y Metalurgia

2.3 Ejecución del Presupuesto de Gastos por Grupo de Partidas

El MIN-MM con el 01 "Dirección General de Asuntos Administrativos MIN-MM", tiene un presupuesto vigente de **Bs29.451.629,00**, de los cuales se ejecutó **Bs1.886.581,42** representando el **6,41%**.

La ejecución de gastos por unidad ejecutora al 29 de febrero 2016, se muestra en el siguiente cuadro y respectivo gráfico:

EJECUCIÓN DEL PRESUPUESTO DE GASTOS POR GRUPO DE GASTOS
(Expresado en Bolivianos)

Grupo	Denominación	Ppto. Vigente	Ejecución	Porcentaje
10000	Servicios Personales	17.858.704,00	1.289.104,65	7,22%
20000	Servicios no Personales	4.328.044,00	489.797,96	11,32%
30000	Materiales y Suministros	1.703.829,00	107.678,81	6,32%
40000	Activos Reales	5.561.052,00	0,00	0,00%
TOTALES		29.451.629,00	1.886.581,42	6,41%

Fuente: Sistema Integrado de Gestión y Modernización Administrativa-SIGMA

Ejecución Presupuestaria de Gastos por Grupo de Gasto
(En % de Ejecución)





ESTADO PLURINACIONAL DE BOLIVIA

Ministerio de Minería y Metalurgia

2.4 Ejecución Presupuestaria de Gastos por Unidad Ejecutora a nivel de Grupo de Partidas.

a) Dirección General de Asuntos Administrativos D. G. A. A.

La Unidad Ejecutora 01 "Dirección General de Asuntos Administrativos MIN-MM", tiene un presupuesto vigente de **Bs14.483.196,00.-**, de los cuales se ejecutó **Bs1.130.199,82** representando el **7,80%**.

La Ejecución Presupuestaria de Gastos y su composición al 29 de febrero 2016, se refleja en el siguiente cuadro y gráfico:

EJECUCIÓN PRESUPUESTARIA DE GASTOS A NIVEL DE GRUPO

(Expresado en Bolivianos)

Grupo	Denominación	Ppto. Vigente	Ejecución	Porcentaje
10000	Servicios Personales	7.987.693,00	621.746,79	7,78%
20000	Servicios no Personales	3.262.383,00	424.010,26	13,00%
30000	Materiales y Suministros	1.266.853,00	84.442,77	6,67%
40000	Activos Reales	1.966.267,00	0,00	0,00%
TOTALES		14.483.196,00	1.130.199,82	7,80%

Fuente: Sistema Integrado de Gestión y Modernización Administrativa-SIGMA

Ejecución Presupuestaria de Gastos a Nivel de Grupo de Gastos
Dirección General de Asuntos Administrativos
(En % de Ejecución)

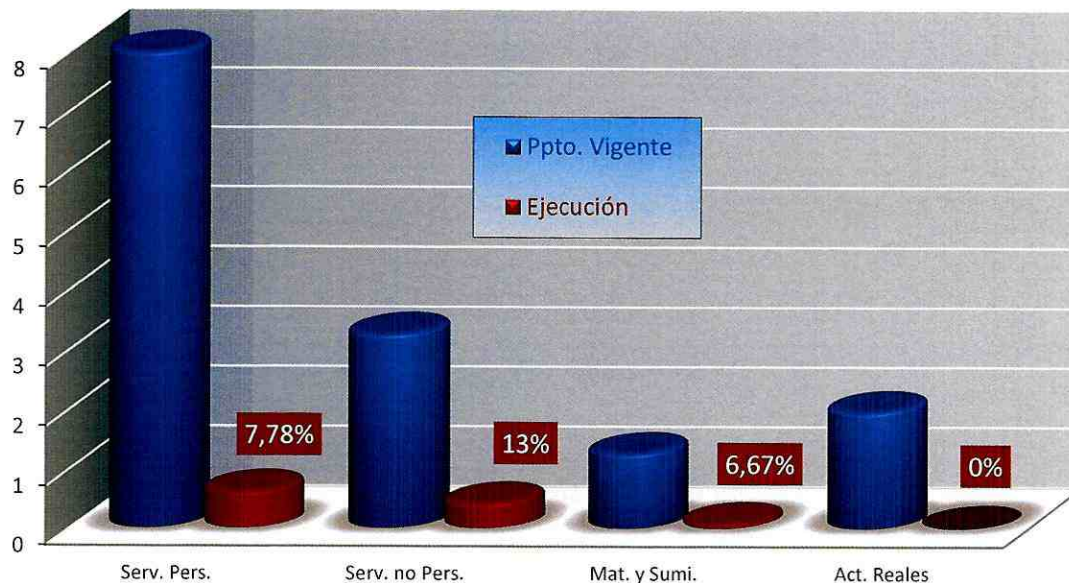



ESTADO PLURINACIONAL DE BOLIVIA

Ministerio de Minería y Metalurgia

b) Viceministerio de Desarrollo Productivo Minero Metalúrgico-VDPMM

El Viceministerio de Desarrollo Productivo Minero Metalúrgico-VDPMM tiene un presupuesto vigente asignado de **Bs5.281.280,00** habiendo ejecutado **Bs340.082,02** que representa el **6,44%**.

La Ejecución Presupuestaria de Gastos y su composición al 29 de febrero 2016, se refleja en el siguiente cuadro y gráfico:

EJECUCIÓN PRESUPUESTARIA DE GASTOS A NIVEL DE GRUPO* (Expresado en Bolivianos)

Grupo	Denominación	Ppto. Vigente	Ejecución	Porcentaje
10000	Servicios Personales	4.790.616,00	319.642,49	6,67%
20000	Servicios no Personales	296.600,00	10.717,50	3,61%
30000	Materiales y Suministros	194.064,00	9.722,03	5,01%
TOTAL		5.281.280,00	340.082,02	6,44%

Fuente: Sistema Integrado de Gestión y Modernización Administrativa-SIGMA

Ejecución Presupuestaria de Gastos a Nivel de Grupo de Gastos Viceministerio de Desarrollo Productivo Minero Metalúrgico (En % de Ejecución)

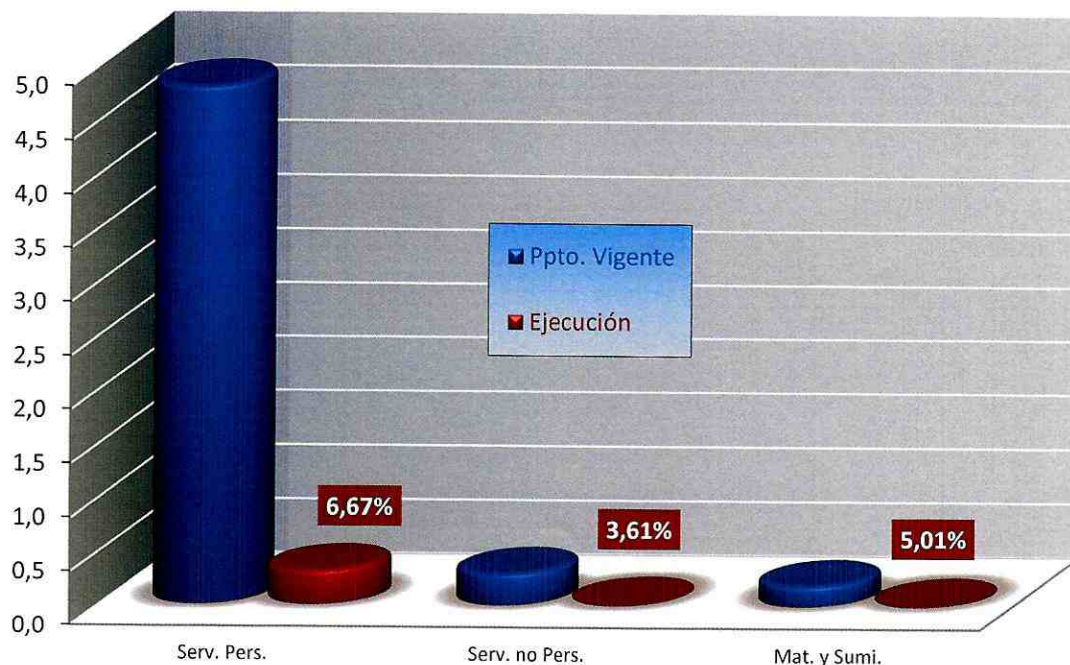



ESTADO PLURINACIONAL DE BOLIVIA
Ministerio de Minería y Metalurgia
c) Viceministerio de Cooperativas Mineras-VCM

El Viceministerio de Cooperativas Mineras-VCM tiene asignado un presupuesto total de **Bs6.530.912,00** del que se logró ejecutar **Bs172.562,23**- que representa el **2,64%**

La ejecución presupuestaria de gastos al 29 de febrero 2016, se muestra en el siguiente cuadro y gráfico:

EJECUCIÓN PRESUPUESTARIA DE GASTOS A NIVEL DE GRUPO
(Expresado en Bolivianos)

Grupo	Denominación	Ppto. Vigente	Ejecución	Porcentaje
10000	Servicios Personales	2.482.014,00	159.146,72	6,41%
20000	Servicios no Personales	363.785,00	9.191,50	2,53%
30000	Materiales y Suministros	90.328,00	4.224,01	4,68%
40000	Activos Reales	3.594.785,00	-	0,00%
TOTALES		6.530.912,00	172.562,23	2,64%

Fuente: Sistema Integrado de Gestión y Modernización Administrativa-SIGMA

Ejecución Presupuestaria de Gastos a Nivel de Grupo de Gastos
Viceministerio de Cooperativas Mineras
(En % de Ejecución)

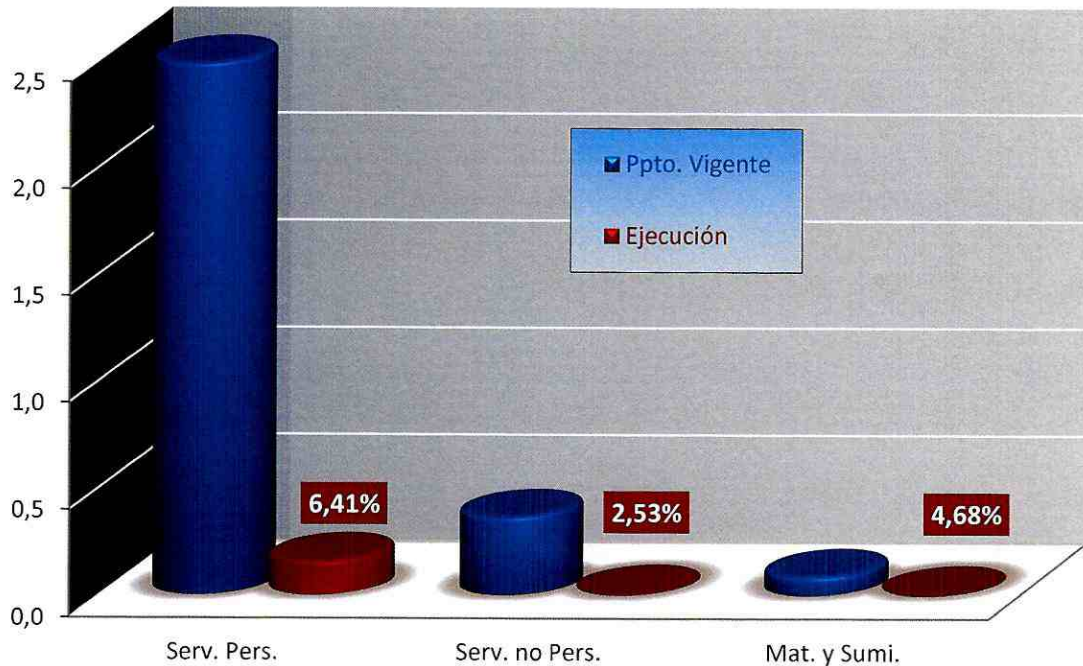



ESTADO PLURINACIONAL DE BOLIVIA
Ministerio de Minería y Metalurgia
d) Viceministerio de Política Minera, Regulación y Fiscalización-VPMRF

El Viceministerio de Política Minera, Regulación y Fiscalización-VPMRF, tiene un presupuesto de **Bs3.156.241,00**, de los cuales se logró ejecutar **Bs243.737,35** representando el **7,72%**.

La ejecución presupuestaria de gastos por grupo al 29 de febrero 2016, se muestra en el siguiente cuadro y gráfico:

EJECUCIÓN PRESUPUESTARIA DE GASTOS A NIVEL DE GRUPO DE GASTO
(Expresado en Bolivianos y % de Ejecución)

Grupo	Denominación	Ppto. Vigente	Ejecución	Porcentaje
10000	Servicios Personales	2.598.381,00	188.568,65	7,26%
20000	Servicios no Personales	405.276,00	45.878,70	11,32%
30000	Materiales y Suministros	152.584,00	9.290,00	6,09%
TOTAL		3.156.241,00	243.737,35	7,72%

Fuente: Sistema Integrado de Gestión y Modernización Administrativa-SIGMA

Ejecución Presupuestaria de Gastos a Nivel de Grupo de Gastos
Viceministerio de Política Minera, Regulación y Fiscalización
(En % de Ejecución)

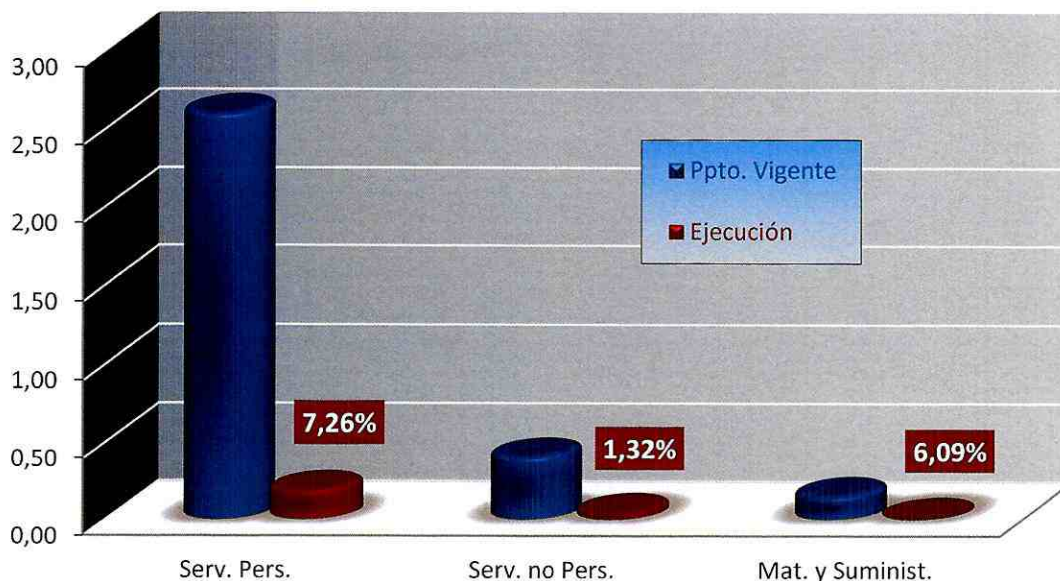



ESTADO PLURINACIONAL DE BOLIVIA

Ministerio de Minería y Metalurgia

3. Cuadro Comparativo de Ejecución Presupuestaria de Gato Corriente e Inversión

En base a reportes emitidos por el Sistema de Gestión Pública–SIGEP de la Entidad 0076 “Ministerio de Minería y Metalurgia MIN–MM”, el presupuesto vigente es de **Bs29.451.629,00 (Veintinueve Millones Cuatrocientos Cincuenta y Un Mil Seiscientos Veintinueve 00/100 Bolivianos)** se ha ejecutado **Bs1.886.581,42** que representa el **6,41%**.

La Ejecución Comparativa Institucional al 29 de febrero 2016, se muestra en el siguiente cuadro y gráfico que incluye el Gasto Corriente y de Inversión:

CUADRO DE EJECUCIÓN COMPARATIVA INSTITUCIONAL
(Expresado en Bolivianos y % de Ejecución)

Descripción	Presupuesto	Ejecución	%
GTO. CORRIENTE	25.451.629,00	1.886.581,42	7,41%
INVERSIÓN	4.000.000,00	0,00	0,00%
TOTAL (En Bolivianos)	29.451.629,00	1.886.581,42	6,41%

Fuente: Sistema Integrado de Gestión y Modernización Administrativa–SIGMA

Comparativo de Ejecución Presupuestaria
del 01 de enero al 29 de Febrero 2016
(Expresado en Millones de Bs. y % de Ejecución)

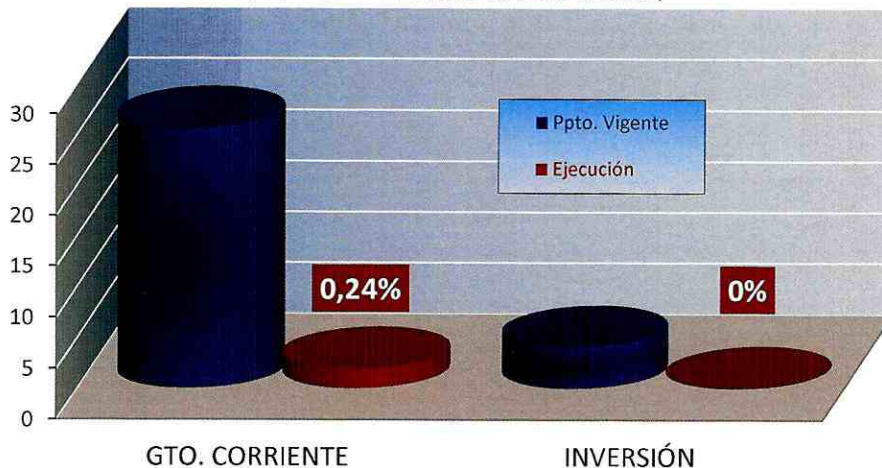



ESTADO PLURINACIONAL DE BOLIVIA
Ministerio de Minería y Metalurgia

4. Partidas Críticas

Por tratarse del segundo mes de la ejecución institucional correspondiente a la Gestión 2016, no se observan partidas críticas:

5. Conclusiones

La Ejecución Presupuestaria de Gastos de la Dirección Administrativa **01** "Ministerio de Minería y Metalurgia (DGAA)" alcanzó el **6,41%**, del período comprendido entre el 1° de enero al 29 de febrero 2016 de un presupuesto vigente de **Bs29.451.629,00**.

El presupuesto de **Gasto Corriente** del Ministerio de Minería y Metalurgia MIN-MM, inscrito mediante Ley No. 769 para la Gestión 2016, representa el **86,42%** del presupuesto aprobado para el MIN-MM, al haberse ejecutado en **7,41%** significa el **100%** de la ejecución total del presupuesto vigente.

El presupuesto de **Inversión** del Ministerio de Minería y Metalurgia MIN-MM, inscrito por el Viceministerio de Cooperativas Mineras-VCM, para el proyecto "Formulación del Plan de Fortalecimiento Productivo de la Minería Chica a Nivel Nacional" y representa el **13,58%** del presupuesto aprobado para el MIN-MM, al haberse ejecutado en **0%** significa el **0%** de la ejecución total del presupuesto vigente.

La ejecución presupuestaria al 29 de febrero 2016, está en un nivel adecuado; entonces se muestra claramente que se cumplieron los objetivos presupuestarios trazados para el primer mes de la Gestión 2016.

Es cuanto informo a su autoridad, para fines consiguientes.



Lic. Juan Pablo Fernández Ch.
RESPONSABLE DE PRESUPUESTOS
Ministerio de Minería y Metalurgia

cc.: Arch.
FCNM/rzvl/neql/jpfch



ESTADO PLURINACIONAL DE BOLIVIA
Ministerio de Minería y Metalurgia

ANEXOS

CUADRO N° 1
Ejecución Presupuestaria Mensual Comparativa Mensual
Gestiones 2010, 2011, 2012, 2013, 2014, 2015 y 2016
 (Expresado en Bolivianos)

Mes	2010	2011	2012	2013	2014	2015	2016
Ene.	40.428	46.347	61.065,63	110.000.000,00	6.632.893,31	214.412,00	60.940,99
Feb.	883.442	808.320	786.911,79	70.101.663,00	1.118.463,75	1.428.477,11	1.825.640,43
Mar.	913.703	934.395	1.012.339,91	70.468.376,25	8.142.095,54	1.422.117,22	
Abr.	835.970	873.221	831.805,60	1.123.315,27	1.403.208,97	1.591.277,43	
May.	961.705	995.461	17.175.286,18	50.279.044,18	6.385.685,00	10.061.269,13	
Jun.	916.057	999.143	1.238.234,09	32.407.172,43	1.690.148,81	1.537.890,48	
Jul.	1.058.511	933.333	1.039.990,73	8.235.505,98	28.826.805,02	1.659.561,23	
Ago.	936.990	1.483.661	1.105.288,26	1.259.980,30	1.512.968,79	1.508.013,98	
Sept.	946.350	1.049.503	1.184.696,24	1.138.932,63	6.409.899,44	1.674.090,53	
Oct.	1.032.068	1.070.158	34.820.975,10	7.818.091,31	11.287.480,94	2.835.456,13	
Nov.	1.002.944	17.769.219	111.126.793,69	1.208.980,96	1.422.694,04	1.878.851,20	
Dic.	31.855.297	85.090.356	3.812.600,96	5.963.030,93	22.835.037,65	6.795.997,80	

GRÁFICO N° 1
Ejecución Presupuestaria Mensual Comparativa Mensual
Gestiones 2010, 2011, 2012, 2013, 2014, 2015 y 2016
 (Expresado en Millones de Bolivianos)

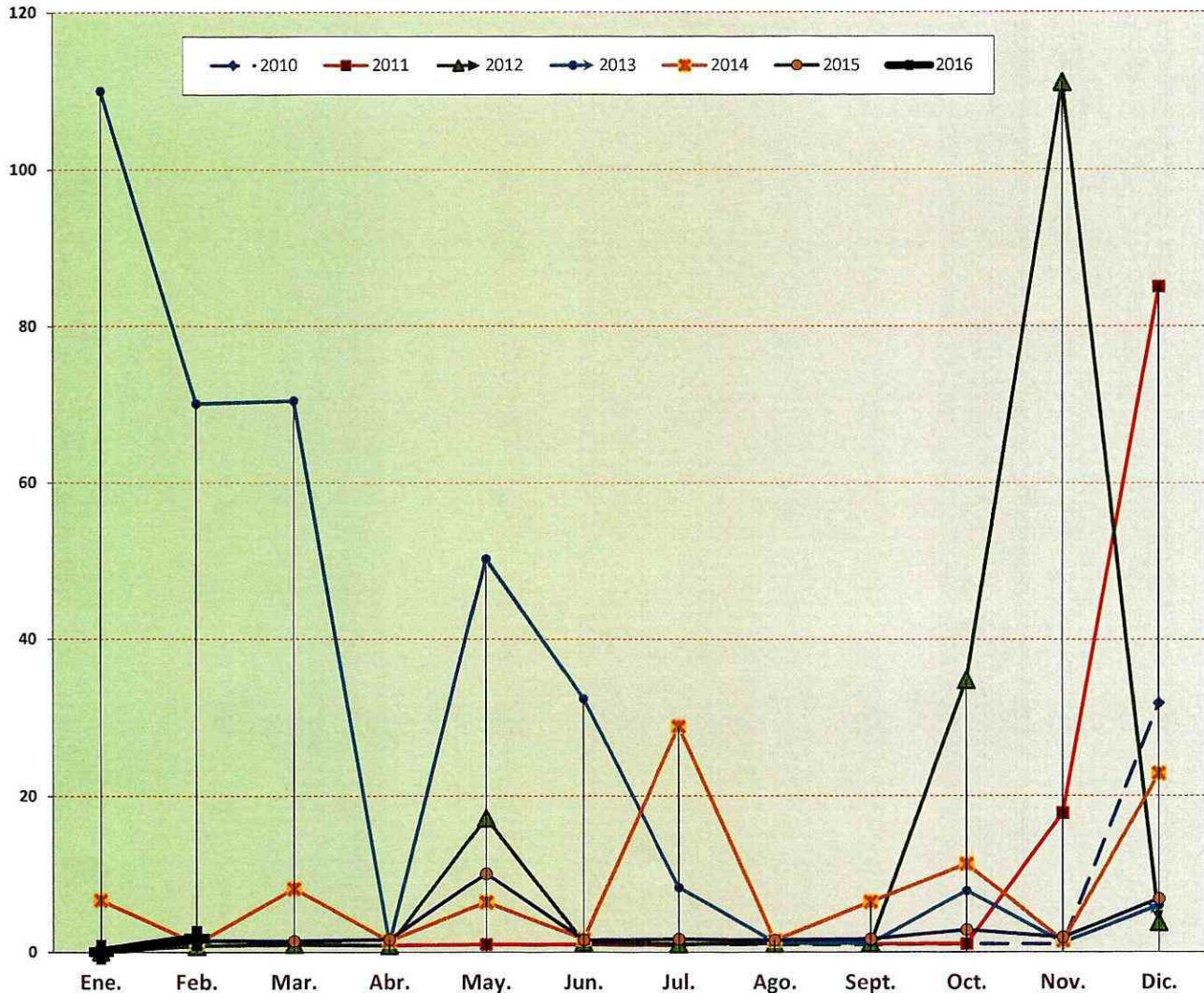

CUADRO N° 2
Ejecución Presupuestaria Mensual Comparativa Acumulada
Gestiones 2010, 2011, 2012, 2013, 2014, 2015 y 2016
 (Expresado en Bolivianos)

Mes	2010	2011	2012	2013	2014	2015	2016
Ene.	40.428	46.347	61.065,63	110.000.000,00	6.632.893,31	214.412,00	60.940,99
Feb.	923.870	854.667	847.977,42	180.102.118,00	7.751.357,06	1.642.889,11	1.886.581,42
Mar.	1.837.573	1.789.063	1.860.097,33	250.570.494,25	15.893.452,60	3.065.006,33	
Abr.	2.673.543	2.662.284	2.691.902,93	251.693.809,52	17.296.661,57	4.656.283,76	
May.	3.635.248	3.657.744	19.867.189,11	301.972.853,70	23.682.346,57	14.717.552,89	
Jun.	4.551.304	4.656.887	21.105.423,20	334.380.026,13	25.372.495,38	16.255.443,37	
Jul.	5.609.815	5.590.221	22.145.413,93	342.615.532,11	54.199.300,40	17.915.004,60	
Ago.	6.546.805	7.073.882	23.250.702,19	343.875.512,41	55.712.269,19	19.423.018,58	
Sept.	7.493.155	8.123.385	24.435.398,43	345.014.445,04	62.122.168,63	21.097.109,11	
Oct.	8.525.223	9.193.543	59.256.373,53	352.832.536,35	73.409.649,57	23.932.565,24	
Nov.	9.528.168	26.962.762	170.383.167,22	354.041.517,31	74.832.343,61	25.811.416,44	
Dic.	41.383.465	112.053.118	174.195.767,22	360.004.548,24	97.667.381,26	32.607.414,24	

GRÁFICO N° 2
Ejecución Presupuestaria Mensual Comparativa Acumulada
Gestiones 2010, 2011, 2012, 2013, 2014, 2015 y 2016
 (Expresado en Millones de Bolivianos)

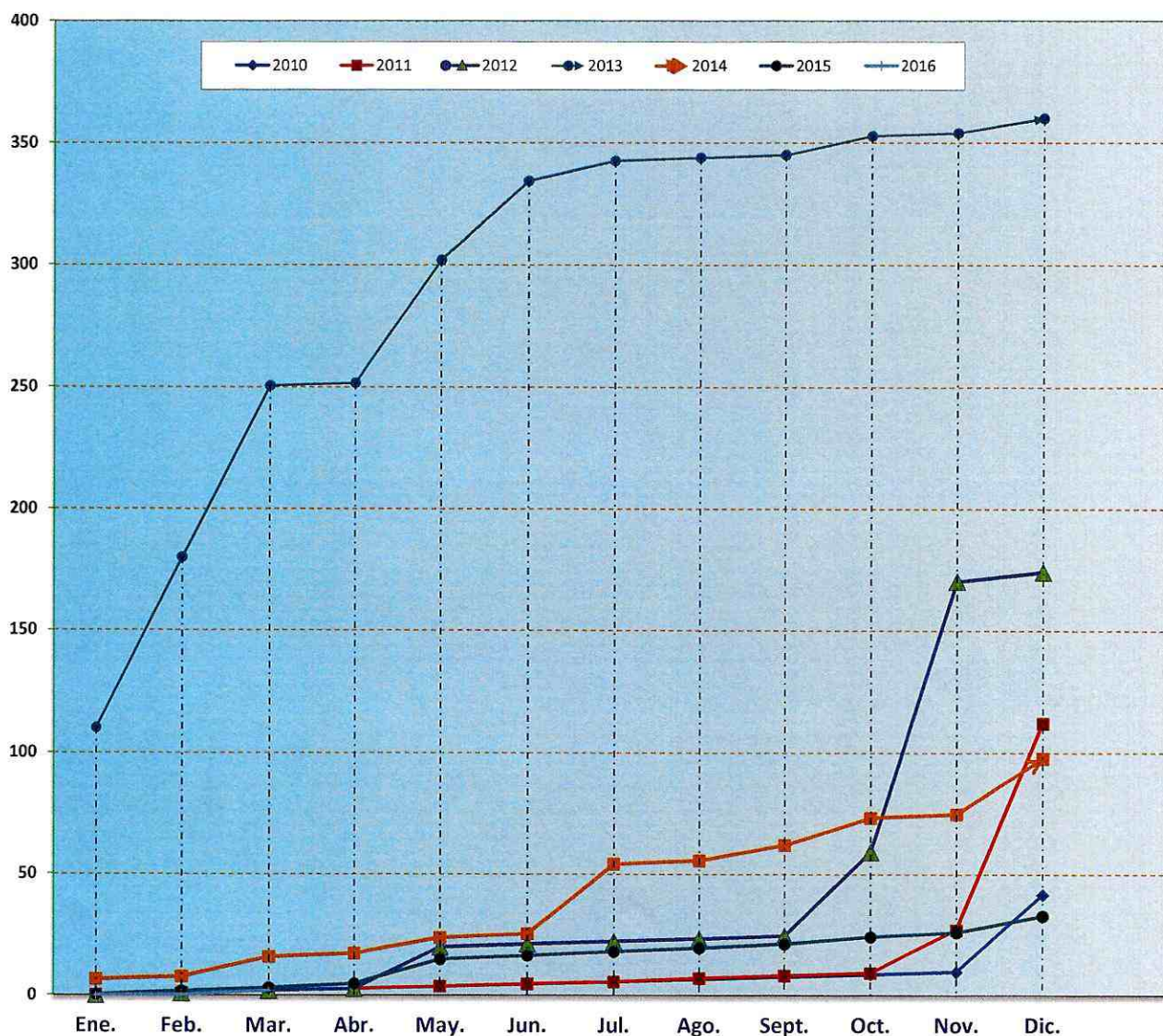

Documentos: APROBADOS (Restricción Entidad : 76)
 Desde: Fecha: 01/01/2016
 Hasta: Fecha: 29/02/2016

Objeto	Descripción Objeto Del Gasto	Presupuesto Inicial	Mod. Aprobadas	Presup. Vig.	Preventivo	Cómpromiso	Devengado	Pagado	Saldo Por Pagar	Porcen. Ejec.	Saldo Deveng.
2.6.9.90	Otros	25.000,00	0,00	25.000,00	23.281,20	23.281,20	23.281,20	23.281,20	0,00	93,12	1.718,80
3.4.1.10	Combustibles, Lubricantes y Derivados para	0,00	2.000,00	2.000,00	1.150,00	1.150,00	1.150,00	1.150,00	0,00	57,50	850,00
Total Org.	111 Tesoro General de la Nación	2.787.781,00	0,00	2.787.781,00	235.871,35	232.213,35	232.213,35	232.213,35	0,00	8,33	2.555.567,65
Total FTE	10 Tesoro General de la Nación	2.787.781,00	0,00	2.787.781,00	235.871,35	232.213,35	232.213,35	232.213,35	0,00	8,33	2.555.567,65
FTE	42 Transferencias de Recursos Específicos										
Org.	230 Otros Recursos Específicos										
2.2.1.10	Pasajes al Interior del País	25.000,00	0,00	25.000,00	10.000,00	0,00	0,00	0,00	0,00	0,00	25.000,00
2.2.1.20	Pasajes al Exterior del País	16.236,00	0,00	16.236,00	16.236,00	0,00	0,00	0,00	0,00	0,00	16.236,00
2.2.2.10	Viáticos por Viajes al Interior del País	23.000,00	0,00	23.000,00	3.384,00	3.384,00	3.384,00	3.384,00	0,00	14,71	19.616,00
2.2.2.20	Viáticos por Viajes al Exterior del País	7.865,00	0,00	7.865,00	0,00	0,00	0,00	0,00	0,00	0,00	7.865,00
2.2.6	Transporte de Personal	720,00	0,00	720,00	0,00	0,00	0,00	0,00	0,00	0,00	720,00
2.5.5	Publicidad	8.000,00	0,00	8.000,00	0,00	0,00	0,00	0,00	0,00	0,00	8.000,00
2.5.6	Servicios de Imprenta, Fotocopiado y Fotográficos	100.000,00	0,00	100.000,00	0,00	0,00	0,00	0,00	0,00	0,00	100.000,00
2.6.9.10	Gastos de Representación	2.000,00	0,00	2.000,00	0,00	0,00	0,00	0,00	0,00	0,00	2.000,00
2.6.9.90	Otros	33.055,00	0,00	33.055,00	0,00	0,00	0,00	0,00	0,00	0,00	33.055,00
3.1.1.10	Gastos por Refrigerios al personal permanente,	80.784,00	0,00	80.784,00	5.040,00	5.040,00	5.040,00	5.040,00	0,00	6,24	75.744,00
3.3.2	Confecciones Textiles	5.000,00	0,00	5.000,00	0,00	0,00	0,00	0,00	0,00	0,00	5.000,00
3.3.3	Prendas de Vestir	5.000,00	0,00	5.000,00	0,00	0,00	0,00	0,00	0,00	0,00	5.000,00
3.3.4	Calzados	1.800,00	0,00	1.800,00	0,00	0,00	0,00	0,00	0,00	0,00	1.800,00
3.4.1.10	Combustibles, Lubricantes y Derivados para	60.000,00	0,00	60.000,00	3.100,00	3.100,00	3.100,00	3.100,00	0,00	5,17	56.900,00
Total Org.	230 Otros Recursos Específicos	368.460,00	0,00	368.460,00	37.760,00	11.524,00	11.524,00	11.524,00	0,00	3,13	358.936,00
Total FTE	42 Transferencias de Recursos	368.460,00	0,00	368.460,00	37.760,00	11.524,00	11.524,00	11.524,00	0,00	3,13	358.936,00
Total Cat. Prg.	13 ACTIVIDAD DEL PROGRAM	3.156.241,00	0,00	3.156.241,00	273.631,35	243.737,35	243.737,35	243.737,35	0,00	7,72	2.912.503,65
Total UE	4 VICEMINISTERIO DE	3.156.241,00	0,00	3.156.241,00	273.631,35	243.737,35	243.737,35	243.737,35	0,00	7,72	2.912.503,65
Total DA	1 DIRECCIÓN GENERAL DE	29.451.629,00	0,00	29.451.629,00	3.586.324,88	1.886.581,42	1.886.581,42	1.875.888,42	10.693,00	6,41	27.565.047,58
Total Entidad	76 Ministerio de Minería y	29.451.629,00	0,00	29.451.629,00	3.586.324,88	1.886.581,42	1.886.581,42	1.875.888,42	10.693,00	6,41	27.565.047,58



ESTADO DE EJECUCIÓN DE PRESUPUESTO DE RECURSOS

31/05/2016 11:48:07
 Gestion: 2016
 RRecEjecucionRecursosRubro
 Page 1 of 1

Entidad desde: 76
 Fuente desde: 0
 Organismo desde: 0
 Rubro desde: 0
 Fecha desde: 01/01/2016
 Estado: APROBADO

Entidad hasta: 76
 Fuente hasta: 99
 Organismo hasta: 9999999
 Rubro hasta: 29/02/2016

Rubro	Descripción	Presupuesto Vigente	Devengado	Percebido	Porcentaje de Ejecución
19	TRANSFERENCIAS CORRIENTES	4,000,000.00	0.00	0.00	0.00%
19.2	Del Sector Público No Financiero	4,000,000.00	0.00	0.00	0.00%
19.2.7	De las Empresas Públicas Nacionales	4,000,000.00	0.00	0.00	0.00%
19.2.7.1	Por Subsidios y Subvenciones	4,000,000.00	0.00	0.00	0.00%
23	TRANSFERENCIAS DE CAPITAL	4,000,000.00	0.00	0.00	0.00%
23.2	Del Sector Público No Financiero	4,000,000.00	0.00	0.00	0.00%
23.2.7	De las Empresas Públicas Nacionales	4,000,000.00	0.00	0.00	0.00%
23.2.7.1	Por Subsidios y Subvenciones	4,000,000.00	0.00	0.00	0.00%
35	DISMINUCIÓN Y COBRO DE OTROS ACTIVOS FINANCIEROS	1,966,267.00	0.00	0.00	0.00%
35.1	Disminución del Activo Disponible	1,966,267.00	0.00	0.00	0.00%
35.1.1	Disminución de Caja y Bancos	1,966,267.00	0.00	0.00	0.00%
Totales:		9,966,267.00	0.00	0.00	0.00%